



# ESENCIAL

## GENÉTICA DE EXCELENCIA

📅 07/12/2023

📍 Sociedad Rural de Corrientes, Argentina.

### CABAÑAS

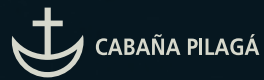

### REMATA



### ORGANIZA



WWW.ESENCIALGENETICA.COM.AR

Nuestra tecnología FIV multiplicando la genética esencial.



**ESENCIAL**  
GENÉTICA DE EXCELENCIA



**La ganadería vive en nosotros.**



ARGENTINA • URUGUAY • PARAGUAY • BRASIL

Profesionales asociados trabajando en los países donde más crece la genética de razas sintéticas.



@invitroargentina

[www.invitroargentina.com](http://www.invitroargentina.com)





**ESENCIAL**  
GENÉTICA DE EXCELENCIA

**Estimados criadores y amigos,**

Bienvenidos a nuestra tercera edición de **"Esencial - Genética de Excelencia"**.

En Diciembre de 2021, hicimos realidad este proyecto que llevaba años gestándose y asumimos el compromiso de poner a vuestra disposición la **esencia** de los núcleos genéticos de las cabañas que lo conforman. Hoy analizando los contundentes resultados de nuestra genética en los rodeos y en las pistas más importantes de la región, sumado al valioso acompañamiento de ustedes, es lo que nos motiva a seguir trabajando con convicción en la búsqueda continua de la excelencia y la innovación.

Los productos meticulosamente seleccionados para esta subasta, provienen de sólidos programas genéticos, que comparten criterios selectivos y un biotipo de animal, en ellos encontraran el esfuerzo de muchos años de trabajo y selección, genética productiva que usamos en nuestros rodeos y premiada en las pistas más importantes de Argentina, Brasil y Uruguay.

Para esta tercera edición, presentamos una especial selección de 15 hembras premiun, la posibilidad de acceder a 6 consistentes programas genéticos para elegir la mejor ternera/o de toda la generación nacida en 2023 y una estricta selección de 22 paquetes de embriones de donantes consagradas, incluso combinaciones de propios hermanos de los Grandes Campeones del Palermo, Expointer y el Prado 2023.

A la subasta la organizamos junto con la Consignataria Colombo y Magliano; será presencial y también televisada en vivo por Canal Rural y vía Streaming.

En lo personal, aprovecho la oportunidad para agradecer a las empresas y familias que conforman este proyecto, por su confianza y calidez; a los muchachos de los diferentes equipos, que con su incansable trabajo hacen realidad la producción ganadera; al gran equipo de Colombo y Magliano, por su apoyo y compromiso y a mi Familia, por todo.

Los esperamos el **Jueves 07 de Diciembre a las 20:00 hs**, en las instalaciones de las Sociedad Rural de Corrientes para compartir un grato momento de fin de año, entre vacas y amigos.

**Vuestra presencia es Esencial !**

Cualquier consulta, estamos a disposición.

Cordialmente.

**Diego Grané**





**ESENCIAL**  
GENÉTICA DE EXCELENCIA

## CIRCUITO DE EXPOSICIONES 2023

En Diciembre de 2021 hicimos realidad este proyecto que llevaba años gestándose y asumimos el compromiso de compartir nuestra Esencia, hoy compartimos los resultados de esta genética en estos 2 años transcurridos !  
Agradecemos a clientes y amigos por ser parte de nuestros programas genéticos !



**"SOL"**

GRAN CAMPEÓN HEMBRA CONGRESO MUNDIAL 23"

Genética vendida y presente en Esencial 2023



**"SERENITA"**

GRAN CAMPEÓN HEMBRA PALERMO 2023

Genética vendida y presente en Esencial 2023



**"GASTÓN"**

GRAN CAMPEÓN MACHO NACIONAL BRAFORD 2023

Genética presente en Esencial 2023



**"DON ENRIQUE"**

GRAN CAMPEÓN TERNERO CONGRESO MUNDIAL BRANGUS 2023



**"FREDA"**

RES. GRAN CAMPEÓN HEMBRA NACIONAL DEL TERN. 23"

Genética vendida y presente en Esencial 23"



**"PRÍNCIPE"**

RES. GRAN CAMPEÓN MACHO NACIONAL DEL TERN. 23"

Genética presente en Esencial 2023



**"CHIQUITA"**

GRAN CAMPEÓN HEMBRA BRAFORD BRASIL EXPOINTER 2023

Genética presente en Esencial 2023



**"IRENE"**

GRAN CAMPEÓN HEMBRA BRAFORD URUGUAY PRADO 2023

Genética Vendida y presente en Esencial 2023

# CIRCUITO DE EXPOSICIONES 2023



**ESENCIAL**  
GENÉTICA DE EXCELENCIA

**RINCONADA R1188 NANDO 212 RUSSO FIV**  
3° MEJOR TERNERA CONG. MUNDIAL BRANGUS 2023  
Genética presente en Esencial 2023

**"SARGENTO"**  
3° MEJOR MACHO / CONJUNTO GRAN CAMPEÓN MACHO CONGRESO MUNDIAL BRANGUS 2023  
Genética presente en Esencial 2023

**"REBELDE"**  
TERCER MEJOR MACHO NACIONAL BRAFORD 2023  
Genética presente en Esencial 2022

**"MOSQUETERO"**  
GRAN CAMPEÓN MACHO EXPOBRA 2023  
Genética presente en Esencial 2022

**"JOSEFINA"**  
GRAN CAMPEÓN HEMBRA EXPOBRA 2023  
Genética vendida y presente en Esencial 2023

**"LUISITO"**  
GRAN CAMPEÓN MACHO BRAFORD BRASIL NACIONAL 2023

**TRES CERROS 7636 CAÍN 5358 EXPERTO TE**  
RES. GRAN CAMPEÓN HEMBRA BRAFORD URUGUAY EXP. PRADO 2023  
Genética vendida y presente en Esencial 2023

**GANAGRIN E424 MAGO 2446 CANGURO TE**  
CAMPEÓN INDIVIDUAL DE CONJUNTO HEMBRA EXP. NACIONAL DEL TERNERO 2023  
Genética presente en Esencial 2023

**RINCONADA R840 ARASUNU R334 FRAN.**  
TERCER MEJOR HEMBRA EXPOBRA 2023  
Genética vendida y presente en Esencial 2023

**"POPI"**  
3ER. MEJOR HEMBRA NACIONAL DEL TERNERO 2023  
Genética vendida y presente en Esencial 2023

**Gran Campeón Conjunto Hembra Nacional del Ternero Braford**  
Genética presente en Esencial 2023

**Gran Campeón Conjunto Hembra Nacional Braford 2023**

**Rinconada R1060 Viamonte 380 Russo FIV**  
3° MEJOR TERNERA INDIV. CONGRESO MUNDIAL 2023  
Genética presente en Esencial 2023

**"DOCTORAZO"**  
TERCER MEJOR INDIVIDUAL DE LOTE CONJ. GRAN CAMPEÓN MACHO CONG. MUNDIAL 23°  
Genética presente en Esencial 2023

**Gran Campeón Conjunto Hembra ExpoBra 23°**  
Genética presente en Esencial 2023



**ESENCIAL**  
GENÉTICA DE EXCELENCIA

## CIRCUITO DE EXPOSICIONES 2022



**"ERUDITO"**

GRAN CAMPEÓN MACHO BRAFORD PALERMO 2022

Genética presente en Eencial 2022



**"BATEL"**

RES. G. CAMPEÓN MACHO BRAFORD PALERMO 2022

Genética presente en Eencial 2022



**"FRANCHESCA"**

RES. G. CAMPEÓN HEMBRA BRANGUS PALERMO 2022

Vendida en Eencial 2021



**"SOL"**

GRAN CAMPEÓN HEMBRA BRANGUS PALERMO 2022

Vendida en Eencial 2021



**"DON ANTONIO"**

GRAN CAMPEÓN MACHO EXPOINTER 2022  
BRASIL

Genética presente en Eencial 2022



**"GISELE"**

GRAN CAMPEÓN HEMBRA EXPOINTER 2022  
BRASIL

Genética presente en Eencial 2022



**"IRENE"**

GRAN CAMPEÓN HEMBRA BRAFORD URUGUAY  
PRADO 2022

Vendida en Eencial 2021



**RINCONADA 771 SORPRESA R36 PIMENTÓN TE**  
GRAN CAMPEÓN MACHO NACIONAL DEL TERNERO  
NACIONAL BRANGUS 2022

# CIRCUITO DE EXPOSICIONES 2022



**ESENCIAL**  
GENÉTICA DE EXCELENCIA

**"DIRECTOR"**  
RES. G. CAMPEÓN MACHO NACIONAL DEL TERN. 22"  
Genética presente en Esencial 2022

**"DON ANTONIO"**  
GRAN CAMPEÓN MACHO NACIONAL BRAF. BRASIL 22"  
Genética presente en Esencial 2022

**"BATEL"**  
TERCER MEJOR MACHO NACIONAL BRAFORD 2022  
Genética presente en Esencial 2022

**Guasunchos 9209 Cautivo 7446 Pancho TE**  
3º MEJOR MACHO NACIONAL DEL TERNERO BRANGUS 22"  
Genética presente en Esencial 2022

**"SOL"**  
TERCER MEJOR HEMBRA NACIONAL BRANGUS 2022  
Vendida en Esencial 2021

**Tres Cerros 6061 Experto 626 Domingo TE**  
RESERVADO GRAN CAMPEÓN MACHO PRADO 2022 URUGUAY

**Tres Cerros 6065 Experto 3352 Che Rub. TE**  
GRAN CAMPEÓN MACHO NACIONAL BRAFORD URUGUAY 2022

**Carcavio 6686 Vale**  
TERCER MEJOR HEMBRA NACIONAL BRAFORD BRASIL 2022

**"CUERVO"**  
MEJOR INDIVIDUAL A CORRAL NACIONAL BRANGUS 2022

**Impenetrable 19 Francesco 3812 Elegido TE**  
RESERVADO GRAN CAMPEÓN MACHO BRANGUS NACIONAL BRASIL 2022

**"MATILDE"**  
RES. GRAN CAMPEÓN HEMBRA BRAF. EXPOBRA 22"  
Genética presente en Esencial 2022

**"JOSEFINA"**  
TERCER MEJOR HEMBRA BRAFORD EXPOBRA 22"  
Vendida en Esencial 2021

**Conjunto Terneras Intermedias**  
GRAN CAMPEÓN CONJ. HEMBRA NACIONAL DEL TERN.  
Genética presente en Esencial 2022

**Tres Cerros 2549 Experto 3352 Che Rubicha TE**  
RESERVADO GRAN CAMPEÓN HEMBRA NACIONAL BRAFORD URUGUAY 2022

**"MANU"**  
TERCER MEJOR HEMBRA EXPOINTER 2022 BRASIL  
Vendida en Esencial 2021

RUTINIWINES.COM



VISITÁ NUESTRA  
TIENDA ONLINE

**RUTINI**  
MALBEC 2017

BEBER CON MODERACIÓN - PROHIBIDA SU VENTA A MENORES DE 18 AÑOS





## ¡SINERGIA EN PROTECCIÓN!

Prevención de Enfermedades Reproductivas.

¿CÓMO APLICARLA EN TEMPORADA PRESERVICIO?

- Para primo vacunación, 60 y 30 días preservicio.
- Para rodeos ya vacunados, 30 días preservicio.

Usalas en Pre - servicio, vientres y toros.



@VETANCOARGENTINA | VETANCO.COM



## CONDICIONES GENERALES



**ESENCIAL**  
GENÉTICA DE EXCELENCIA

La subasta será **presencial y televisada en directo** por Canal Rural y vía streaming en [www.elrural.com](http://www.elrural.com) y [www.colomboymagliano.com.ar](http://www.colomboymagliano.com.ar) el día **Jueves 7 de Diciembre de 2023** a partir de las **20.00 Hs.**

Las ventas serán conducidas por Colombo y Magliano S.A. quién también realizará la liquidación y administración del cobro de las mismas. También tendremos nuestros Representantes en la región, que trabajaran coordinados por Colombo y Magliano S.A.

**En Brasil:** Parceria Leiloes / Fábio Crespo  
Porto Alegre / RS  
[www.parcerialeiloes.com.br](http://www.parcerialeiloes.com.br)



**Fábio Crespo**  
35 ANOS  
SELECCIONADO



**En Uruguay:** Zambrano & Cía.  
Montevideo / Uruguay  
[www.zambrano.com.uy](http://www.zambrano.com.uy)



**En Paraguay:** El Rodeo Consignataria  
Asunción / Paraguay  
[www.elrodeocompy](http://www.elrodeocompy)



**EL RODEO**  
CONSIGNATARIA

### ● **CONDICIONES COMERCIALES - OPCIONES Y PLAZOS DE PAGO:**

- Con entrega de cheques de pago diferido: - 90 días libres - 6 cuotas consecutivas mensuales - IVA y Gastos a los 30 días.
- Contado: 24% de Descuento.
- Tarjetas de crédito: Consultar a la firma consignataria Colombo y Magliano.

### ● **SISTEMA DE PRE-OFERTAS CON BONIFICACIONES:**

Para acceder al Sistema de pre-ofertas deberá registrarse en [www.esencialgenetica.com.ar](http://www.esencialgenetica.com.ar) donde la casa Colombo y Magliano S.A. recibirá las propuestas y responderá a toda inquietud.

- **Apertura de pre-ofertas: Lunes 04/12/2023 a las 12:00 hs.**
- **Cierre de pre-ofertas: Miércoles 06/12/2023 a las 20:00 hs.**
- **BENEFICIOS ESPECIALES PARA PRE-OFERTAS:**

Los descuentos que se detallan a continuación en concepto por "Día" aplican a todos los clientes **que participen** con su pre-oferta en un lote:

- **Día 1: 3%** de descuento;
- **Día 2: 3%** de descuento;
- **Día 3: 3%** de descuento;
- **Oferta Ganadora: 6%** de descuento.

\*El esquema de descuentos **es acumulable con un máximo total de 9%**.



### ● **FLETES:**

- Flete gratis para todo destino Nacional.
- Para exportaciones, el flete sin cargo es hasta frontera.

### ● **PAQUETES DE EMBRIONES:**

- Subastaremos **Paquetes de 5 embriones**.
- **Garantizamos 2 preñeces a los 120 días de gestación.**
- **Servicio de Transferencia Embrionaria Sin Cargo para el Comprador.**
- Si los embriones son con **destino al extranjero**, el que resulta comprador tiene la **opción de duplicar la cantidad de embriones a comprar.**

### **CONDICIONES GENERALES:**

Los servicios de sincronización de las receptoras, transferencia embrionaria y diagnóstico de gestación deberán ser realizados por técnicos de EMBRIONORT, IN VITRO ARGENTINA, o técnicos previamente consensuados por las partes interesadas.

- Se requieren 2 receptoras sincronizadas para cada embrión a ser implantado.
- Viáticos e insumos de sincronización de receptoras no incluidos.
- Para los compradores de BRASIL, URUGUAY y PARAGUAY: Se respetarán las mismas condiciones que para Argentina si los servicios de transferencia embrionaria los realiza IN VITRO URUGUAY (Uruguay), VITROTECH (Paraguay), INVITRO.RS (Brasil).
- Gastos de Exportación no incluidos.

### ● **EXPORTACIONES:**

- Para operaciones de exportación se establece el tipo de cambio del día del remate (07/12/2023), tomando como referencia para realizar la conversión la cotización del dólar BCRA tipo comprador y se aplicará un 24 % de descuento por pago contado.
- Las cabañas se harán cargo de los gastos de mantenimiento en la estadía previa a la salida de los animales.
- Los gastos de exportación corren por cuenta del comprador, apoyando las cabañas esas gestiones pero sin responsabilizarse por los tiempos incurridos en las tramitaciones formales.
- El flete será gratis hasta la frontera.

### ● **GARANTÍA EXTENDIDA PILAGÁ:**

- Todos los reproductores de Cabaña Pilagá, que saldrán a venta incluyen un seguro especial "Garantía Extendida Pilagá" la cual incluye una cobertura especial por **180 días** desde su arribo al establecimiento del comprador por **Muerte e Incapacidad reproductiva.**

Para ver los términos y condiciones en detalle de la póliza, y/o acceder a la póliza modelo ingrese al siguiente link:

**<https://www.cabanapilaga.com.ar/certificados/Poliza-Gtia-Extendida-Pilaga.pdf>**

# APOSTANDO AL PROGRESO JUNTO AL PRODUCTOR



# Ganadería de precisión

## SISTEMA DE TRAZABILIDAD OFICIAL SENASA.

Nuestras herramientas están diseñadas para funcionar de manera conjunta, para proporcionar un sistema completo para el manejo de rodeos. Remplace estimaciones por datos precisos para tomar mejores decisiones.

VER MAS

-  [www.trutest.com.ar](http://www.trutest.com.ar)
-  [contacto.dmar@datamars.com](mailto:contacto.dmar@datamars.com)
-  [datamars.latam](https://www.instagram.com/datamars.latam)
-  [Datamars Latinoamerica](https://www.facebook.com/DatamarsLatinoamerica)



DATAMARS  
**Livestock™**

**Tru-Test**  
DATAMARS

**Z**  
**TAGS**  
DATAMARS

# DIRECTV ESTÁ DONDE ESTÁS VOS

LLAMANOS AL 📞 (379) 4589143

DEPORTES

SPORTS



NOTICIAS

NEWS



Y MUCHO MÁS

onDIRECTV



## EL MEJOR ENTRETENIMIENTO ESTÉS DONDE ESTÉS

# DIRECTV



**Financiá la compra  
de hacienda  
con la plataforma  
Santander Agronegocios  
de manera **100% digital**  
a través de nuestras  
consignatarias adheridas**

Más info en [santander.com.ar/agro](https://santander.com.ar/agro)

*Juntos producimos mejor* 

CARTERA COMERCIAL. OTORGAMIENTO SUJETO A CONDICIONES DE CONTRATACIÓN Y EVALUACIÓN CREDITICIA. LOS ACCIONISTAS DE BANCO SANTANDER ARGENTINA S.A. NO RESPONDEN EN EXCESO DE SU INTEGRACIÓN ACCIONARIA.

**Tu campo cuenta con  
las mejores coberturas  
para tener tu ganado  
protegido:**

- **Bovinos**
- **Equinos**
- **Porcinos**



**Y VOS CON  
SANCOR SEGUROS**





**PRODUCTOS**

**LOTE**

**PAG.**

**ESPECIAL SELECCIÓN DE HEMBRAS PREMIUM**

**1 al 15**

**19 - 49**

**ELECCIONES DE TERNERAS/OS DE LA GENERACIÓN 2023**

**16 al 21**

**51 - 58**

**EMBRIONES DE DONANTES CONSAGRADAS**

**22 al 43**

**59 - 81**



**ESENCIAL**  
GENÉTICA DE EXCELENCIA

**EN ESTAS FOTOS SINTETIZAMOS NUESTRO ESPECIAL AGRADECIMIENTO  
A TODOS LOS ESENCIALES DE NUESTROS CAMPOS!**



 CABAÑA PILAGÁ



 CABAÑA  
LOS GUASUNCHOS  
de Werthein



 GANAGRIN  
S.A. AGRICOLA GANADERA



 EL IMPENETRABLE  
CABAÑA



ESTANCA  
 Carcávio



 Tres cerros



 CABAÑA  
SAN VICENTE



 ZENI  
CABAÑA LA VICTORIA

# ESPECIAL SELECCIÓN DE HEMBRAS PREMIUM





Ale Alvarez



# LOTE N° 1 | VAQUILLONA BRANGUS PARIDA



**ESENCIAL**  
GENÉTICA DE EXCELENCIA



**A VENTA 33%**

[VER PLATAFORMA WEB](#)

## GUASUNCHOS 8726 MAYÚ D5254 FRANCESCO TE

RP	F. NAC.	P. N.	REG.	VARIEDAD
8726	1/7/2021	35	D	NEGRO

[VER CERTIFICADO ADN](#)

## INFO ACTUAL

ADN/GEN.	S 9707
AAB	1472764
PESO	590
Estado Rep.	ABIERTA

## INFO DE LA CRÍA

F. NAC.: 13/8/2023	P.N.: 29 Kg.
R.P.: 9570	Reg: D
Padre: PICHÓN	Sexo: H
Variedad: NEGRO	

**Gran Campeón Hembra Palermo 2023**

## GUASUNCHOS 8726 MAYÚ D5254 FRANCESCO TE

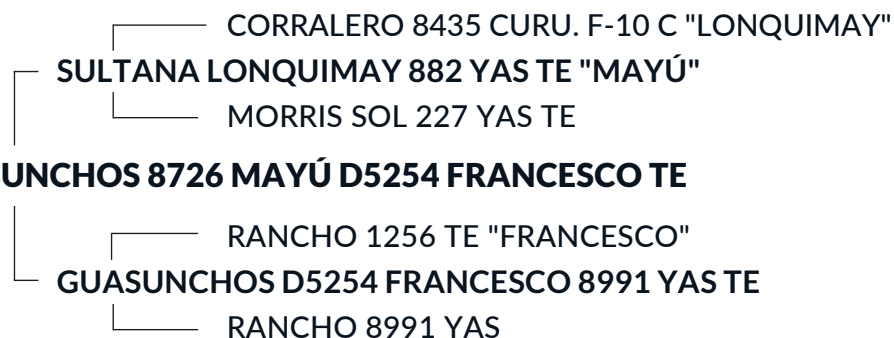

[VER CERTIFICADO DE PEDIGREE](#)

	P.N.	P.D.	A.M.	P.F.	C.E.
DEP	0,96	18,13	-1,13	44,58	1,63
PREC.	0,75	0,72	0,57	0,69	0,63
RANK.	91	1	99	1	4

\* ERBra 2023



**GUAS. D5254 FRAN. 8991 YAS TE "SERENA"**  
MADRE - Gran Campeón Hembra Nacional 2019  
y Nacional del Ternero 2017



**GUAS. D5091 FRAN. 8991 YAS TE**  
PROPIO HERMANO DE SU MADRE  
Gran Campeón Macho Nacional del Ternero 2017



**8991 YAS - YVOTI**  
ABUELA  
Consagrada Donante - Fundadora de Familia



**GUAS. 8678 MAYÚ 5676 FRAN. FIV**  
HIJA DE VENUS  
VENUS: Consagrada Donante propia Hna. de SERENA

LOTE N° 2 | RINCONADA R1188 NANDO 212 RUSSO FIV



# LOTE N° 2 | TERNERAS BRANGUS



**ESENCIAL**  
GENÉTICA DE EXCELENCIA



**EL IMPENETRABLE**  
- CABAÑA -

## RINCONADA R1188 NANDO 212 RUSSO FIV

RP	F. NAC.	P. N.	REG.	VARIEDAD
R1188	15/9/2022	41	D	COLORADO

[VER CERTIFICADO ADN](#)

DEL INF. D. CIRIACO CENCERRO 462 T/E "PANCHO"  
 DEL INFANTE PANCHO TORQUE 869 T/E "NANDO"  
 DEL INFANTE TORQUE CURUPAY 667 T/E

## RINCONADA R1188 NANDO 212 RUSSO FIV

GAP RUSSO G1669/10 "RUSSO"  
 CAUTIVA 212 RUSSO T/E  
 QUILPO F292

[VER CERTIFICADO DE PEDIGREE](#)



**CAUTIVA 212 RUSSO F292 TANQUE TE MADRE**



**RINCONADA R788 NANDO 212 RUSSO FIV**  
 PROPIA HERMANA - Precio máximo remate  
 Genética Compartida 2023



**RINCONADA R1096 NANDO 212 RUSSO FIV - PROPIA HERMANA**



**NANDO**  
 SU CONSAGRADO PADRE

**A VENTA 50%**

[VER PLATAFORMA WEB](#)

## INFO ACTUAL

ADN/GEN.	S 19293
AAB	2000741
PESO	452

## INFO DEL SERVICIO

FECHA:	22/11/2023
TORO:	CONCRETO
F.P.P.:	3/9/2024
REG. CRIA:	D

Tercer Mejor Ternera Exp. Congreso Mundial Brangus 2023  
 Campeón Ternera Menor Palermo 2023

	P.N.	P.D.	A.M.	P.F.	C.E.
DEP	2,44	16,67	1,48	32,41	0,70
PREC.	0,65	0,65	0,52	0,62	0,62
RANK.	99	2	87	2	34

\*ERBra 2023

LOTE N° 3 | GANAGRIN E424 MAGO 2446 CANGURO TE



VER VIDEO





# LOTE N° 3 | TERNERAS BRAFORD



**ESENCIAL**  
GENÉTICA DE EXCELENCIA

**GANAGRIN**  
S.A. AGRICOLA GANADERA

**A VENTA 50%**

**VER PLATAFORMA WEB**

## GANAGRIN E424 MAGO 2446 CANGURO TE

RP	F. NAC.	P. N.	REG.	CABEZA
E424	4/8/2022	36	A	MOCHO

[VER CERTIFICADO ADN](#)

## INFO ACTUAL

ADN/GEN.	S 18807
ABA	3015111
PESO	492 Kg.

## INFO DEL SERVICIO

FECHA:	16/11/2023
TORO:	EXPERTO
F.P.P.:	27/8/2024
REG. CRIA:	D

AGROLEPAL T77 DOMINGO T/E  
 GUASUNCHOS 5505 MAGO  
 GUASUNCHOS 4102

## GANAGRIN E424 MAGO 2446 CANGURO TE

GANAGRIN 9243 CANGURO  
 GANAGRIN 2446 CANGURO  
 GANAGRIN 7694

[VER CERTIFICADO DE PEDIGREE](#)



Campeón Individual de Conjunto Hembra Exposición Nacional del Ternero 2023

Integrante del Lote Gran Campeón Conjunto Hembra Exp. Nacional del Ternero 2023

	P.N.	P.D.	A.M.	P.F.	C.E.
DEP	1,01	7,56	5,8	54,07	1,3
PREC.	0,68	0,74	0,42	0,57	0,23
RANK.	95	16	3	1	2

\*PEG BRAF 2023



**GANAG. 70918 EXP. 2446 CANG. "PRINCESA"**  
 MEDIA HERMANA  
 Res. Gran. C. Hembra PALERMO y NACIONAL 2019



**GANAGRIN 2446 CANGURO**  
 MADRE



Gan C. Conjunto Hembra Nac. del Ternero 2023  
 INTEGRANTE DEL CONJUNTO



**GANAGRIN E460 MAGO 2446 CANG. TE**  
 PROPIA HERMANA

LOTE N° 4 | PILAGÁS 31656 EXPERTO 19170 CHE RUBICHÁ TE



TRAZABILIDAD  
AMPLIADA  
BLOCKCHAIN

26

VER VIDEO



# LOTE N° 4 | TERNERAS BRAFORD



**ESENCIAL**  
GENÉTICA DE EXCELENCIA



## PILAGÁS 31656 EXPERTO 19170 CHE RUBICHÁ TE

RP	F. NAC.	P. N.	REG.	CABEZA
31656	17/8/2022	34	A	ASTADO

VER CERTIFICADO ADN

## INFO ACTUAL

ADN/GEN.	S 19789
ABA	3026811
PESO	468

## INFO DEL SERVICIO

FECHA:	13/11/2023
TORO:	PAYESERO
F.P.P.:	24/8/2024
REG. CRIA:	D



Res. Campeón Ternera Intermedia Menor Nacional del Ternero 2023

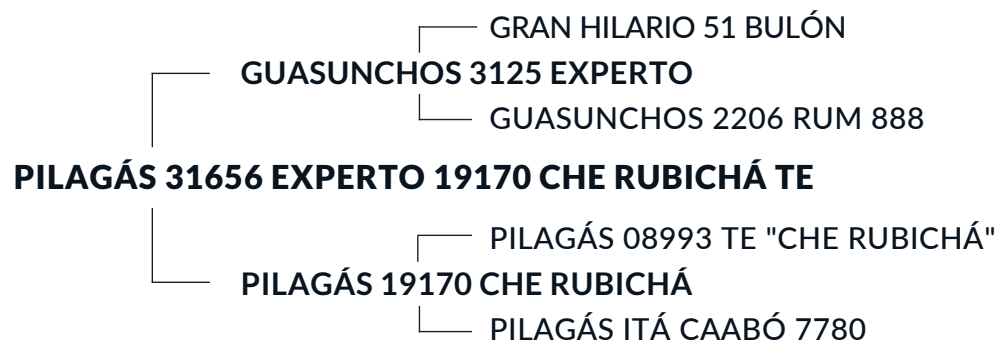

VER CERTIFICADO DE PEDIGREE

	P.N.	P.D.	A.M.	P.F.	C.E.
DEP	0,46	16,33	0,54	34,98	0,93
PREC.	0,70	0,76	0,43	0,65	0,34
RANK.	80	1	68	2	7

\*PEG BRAF 2023



**PILAGÁS 19170 CHE RUBICHÁ**  
MADRE



**EXPERTO**  
PADRE



**CHE RUBICHÁ**  
ABUELO MATERNO



**PAYESERO**  
TORO USADO EN LA I.A.



# LOTE N° 5 | VAQUILLONA BRANGUS PARIDA



**ESENCIAL**  
GENÉTICA DE EXCELENCIA



**A VENTA 100%**

[VER PLATAFORMA WEB](#)

## RINCONADA R840 ARASUNU R334 FRANCESCO FIV

RP	F. NAC.	P. N.	REG.	VARIEDAD
R840	5/10/2021	34	D	NEGRO

[VER CERTIFICADO ADN](#)

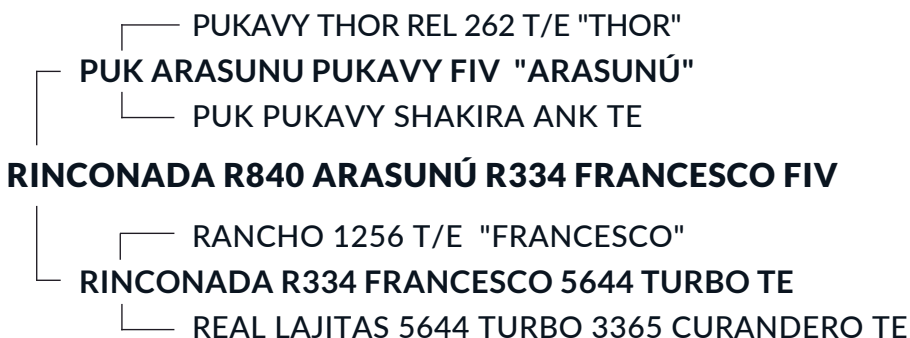

## RINCONADA R840 ARASUNÚ R334 FRANCESCO FIV

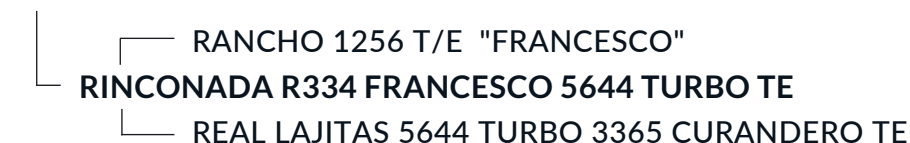

[VER CERTIFICADO DE PEDIGREE](#)

## INFO ACTUAL

ADN/GEN.	S 10037
AAB	1353694
PESO	625
ESTADO REPROD.	Abierta

## INFO DE LA CRÍA

F. NAC.: 4/9/2023	P.N.: 38 Kg.
R.P.: R1681	Reg: D
Padre: PICHÓN	Sexo: M
Variedad: NEGRO	

- Tercer Mejor Hembra Expobra 2023
- Campeón Ternera Menor Palermo 2022

	P.N.	P.D.	A.M.	P.F.	C.E.
DEP	-0,07	17,03	1,81	38,77	0,35
PREC.	0,74	0,69	0,42	0,59	0,59
RANK.	35	2	83	1	61

\*ERBra 2023



**FRANCESCA**  
MADRE  
R.G.C.H. Palermo 2022 y R.G.C. Expobra 2021



**RIN. R1280 R327 MAYÚ R334 FRAN.**  
MEDIA HERMANA  
Res. Campeón Ternera Menor Palermo 2023



**RIN. R840 ARASUNÚ R334 FRAN.**  
Como Campeón Ternera Menor Palermo 2022



**RIN. R840 ARASUNÚ R334 FRAN.**  
CON SU 1° CRÍA AL PIE  
Tercer Mejor Hembra Expobra 2023

LOTE N° 6 | RINCONADA R1060 VIAMONTE 380 RUSSO FIV



# LOTE N° 6 | VAQUILLONA BRANGUS PREÑADA



**ESENCIAL**  
GENÉTICA DE EXCELENCIA



**EL IMPENETRABLE**  
- CABAÑA -

## RINCONADA R1060 VIAMONTE 380 RUSSO FIV

RP	F. NAC.	P. N.	REG.	VARIEDAD
R1060	29/4/2022	38	D	COLORADO

[VER CERTIFICADO ADN](#)

— CACTUS 1897 BEST SELLER MILONGA "HEMINGWAY"  
— LATISANA BRG 16 HEMINGWAY T/E "VIAMONTE"  
— RANCHO 8640 DON CIRIACO

## RINCONADA R1060 VIAMONTE 380 RUSSO FIV

— GAP RUSSO G1669/10 "RUSSO"  
— ITÍN 380 RUSSO 98 LIBERAL  
— RINCONADA 98 LIBERAL 1068 HOME RUN

[VER CERTIFICADO DE PEDIGREE](#)

**A VENTA 50%**

[VER PLATAFORMA WEB](#)

## INFO ACTUAL

ADN/GEN.	S 19287
AAB	2000762
PESO	572

## INFO DEL SERVICIO

FECHA:	1/3/2023
TORO:	NANDO
F.P.P.:	10/12/2023
REG. CRIA:	D



Tercer Mejor Ternera Individual Exposición Congreso Mundial Brangus 2023

	P.N.	P.D.	A.M.	P.F.	C.E.
DEP	2,03	17,23	2,49	37,85	0,78
PREC.	0,76	0,73	0,55	0,62	0,63
RANK.	99	1	73	1	29

\*ERBra 2023



ITÍN 380 RUSSO 98 LIBERAL TE  
MADRE



RINCONADA 98 LIBERAL 1068 H. RUN TE  
ABUELA - Consagrada donante formadora de Fliá.



RINCONADA R204 PANCHO 380 RUSSO TE  
MEDIA HERMANA - Consagrada donante



RINCONADA R136 PANCHO 380 RUSSO TE  
MEDIA HERMANA

LOTE N° 7 | GUASUNCHOS 6606 MAGO 3812 HA'EVE TE



Ale Alvarez





# LOTE N° 7 | TERNERAS BRAFORD



**ESENCIAL**  
GENÉTICA DE EXCELENCIA



**A VENTA 50%**

[VER PLATAFORMA WEB](#)

## GUASUNCHOS 6606 MAGO 3812 HA'EVE TE

RP	F. NAC.	P. N.	REG.	CABEZA
6606	20/9/2022	40	D	MOCHO

[VER CERTIFICADO ADN](#)

## INFO ACTUAL

ADN/GEN.	S 17799
ABA	3034263
PESO	425

## INFO DEL SERVICIO

FECHA:	20/10/2023
TORO:	EXPERTO
F.P.P.:	30/7/2024
REG. CRIA:	D

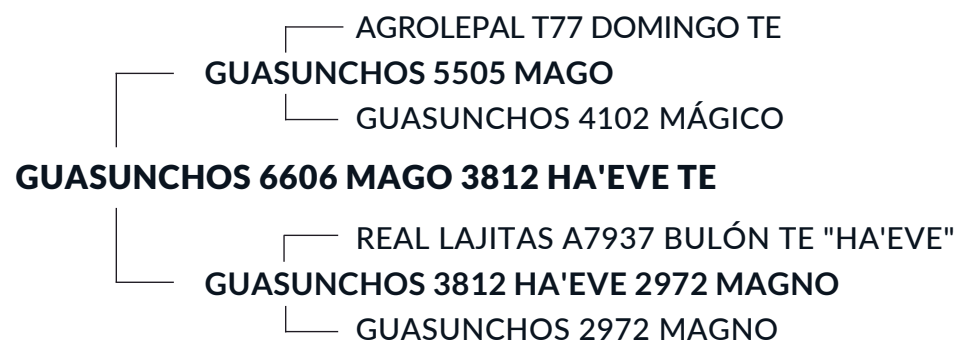

[VER CERTIFICADO DE PEDIGREE](#)

	P.N.	P.D.	A.M.	P.F.	C.E.
DEP	0,99	4,69	9,06	59,93	1,33
PREC.	0,71	0,77	0,45	0,62	0,31
RANK.	95	37	1	1	2

\*PEG BRAF 2023



**GUAS. 3812 HA'EVE 2972 MAGNO**  
MADRE  
Consagrada Donante Fundadora



**GUAS. 5422 PAYÉ 3812 HA'EVE TE**  
MEDIA HERMANA  
Donante joven de probada producción



**GUAS. 4948 PAYÉ 3812 HA'EVE TE**  
MEDIA HERMANA



**DIRECTOR**  
HIJO DE SU HERMANA  
Res. G. C. Macho Nacional del Ternero 2022

LOTE N° 8 | VICTORIOSA 7098 MAYÚ 6758 FRANCESCO FIV



# LOTE N° 8 | TERNERAS BRANGUS



**ESENCIAL**  
GENÉTICA DE EXCELENCIA



CABAÑA LA VICTORIA

**A VENTA 50%**

[VER PLATAFORMA WEB](#)

VICTORIOSA 7098 MAYÚ 6758 FRANCESCO FIV				
RP	F. NAC.	P. N.	REG.	VARIEDAD
7098	2/3/2023	38	D	NEGRO

INFORMACIÓN ACTUAL			
ADN/GEN.	ABA	PESO	ESTADO REPROD.
348127	2063089	323 Kg.	ABIERTA

[VER CERTIFICADO ADN](#)

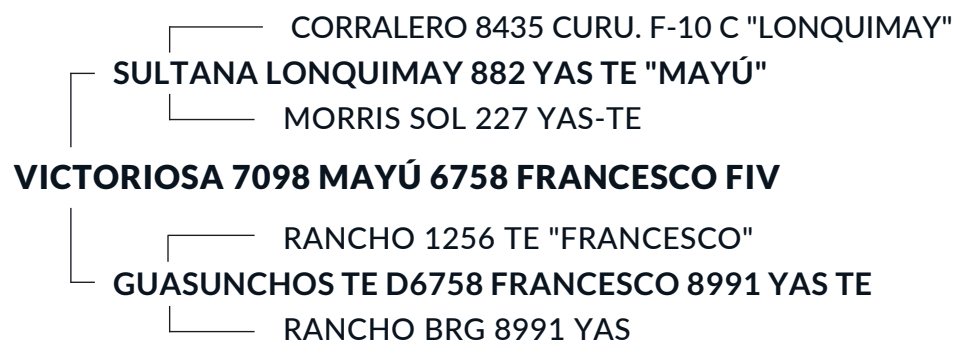

	P.N.	P.D.	A.M.	P.F.	C.E.
DEP	0,62	16,69	0,07	38,96	1,61
PREC.	-	-	-	-	-
RANK.	76	3	96	1	14

\*ERBra 2023

[VER CERTIFICADO DE PEDIGREE](#)



**GUASUNCHOS TE D6758 FRAN. 8991 YAS TE MADRE**



**8991 YAS - YVOTI**  
ABUELA  
Consagrada Donante - Fundadora de familia



**SERENA**  
PROPIA HERMANA DE SU MADRE - Gran Camp.  
Hembra Nacional 2019 y Nacional del Tern. 2017



**SERENITA**  
HIJA DE SU HERMANA  
Gran Campeón Hembra PALERMO 2023

LOTE N° 9 | VACA HUASI 1806 NANDO R432 LAMBARÉ FIV



# LOTE N° 9 | TERNERAS BRANGUS



**ESENCIAL**  
GENÉTICA DE EXCELENCIA



CABAÑA  
**SAN VICENTE**



**A VENTA 50%**



**VER PLATAFORMA WEB**

## VACA HUASI 1806 NANDO R432 LAMBARÉ FIV

RP	F. NAC.	P. N.	REG.	VARIEDAD
1806	25/9/2022	40	D	COLORADO

VER CERTIFICADO ADN

DEL INF. DON CIRIACO CEN. 462 T/E "PANCHO"  
 DEL INFANTE PANCHO TORQUE 869 T/E "NANDO"  
 DEL INFANTE TORQUE CURUPAY 667 T/E

## VACA HUASI 1806 NANDO R432 LAMBARÉ FIV

CORRALERO 14399 ALL BLACK K752 "LAMBARÉ"  
 RINCONADA R432 LAMBARÉ 98 LIBERAL TE  
 RINCONADA BRG 98 LIBERAL 1068 HOME

VER CERTIFICADO DE PEDIGREE



**RIN. R432 LAMB. 98 LIBERAL TE**  
MADRE  
Consagrada Donante



**RIN. 98 LIB. 1068 H. RUN TE**  
ABUELA  
Consagrada Donante Fundadora de Familia



**V. HUASI 1804 NANDO R432 LAMB. FIV**  
PROPIA HERMANA



**MOSQUETERO**  
PROPIO HERMANO  
Gran Campeón Macho Expobra 2023

## INFORMACIÓN ACTUAL

ADN/GEN.	ABA	PESO	ESTADO REPROD.
S 17707	2000354	492 Kg.	ABIERTA

Propia hermana de "Mosquetero" Gran Campeón Macho de ExpoBra 2023

	P.N.	P.D.	A.M.	P.F.	C.E.
<b>DEP</b>	1,94	15,60	2,62	31,52	0,62
<b>PREC.</b>	0,63	62	0,51	0,60	0,59
<b>RANK.</b>	98	2	70	2	40

\*ERBra 2023

LOTE N° 10 | GANAGRIN E438 DOMINGO W078 CHE RUBICHÁ TE



# LOTE N° 10 | TERNERAS BRAFORD



**ESENCIAL**  
GENÉTICA DE EXCELENCIA

**GANAGRIN**  
S.A. AGRICOLA GANADERA

**A VENTA 50%**

**VER PLATAFORMA WEB**

## GANAGRIN E438 DOMINGO W078 CHE RUBICHA TE

RP	F. NAC.	P. N.	REG.	CABEZA
E438	6/9/2022	42	D	MOCHO

[VER CERTIFICADO ADN](#)

ORIGENES L1339 IBIRÁ PYTÁ  
AGROLEPAL T77 DOMINGO TE  
GANADERA LA PAZ RI02

## GANAGRIN E438 DOMINGO W078 CHE RUBICHÁ TE

PILAGAS 08993 CHE RUBICHÁ  
ALMA W078  
ALMA - H512

[VER CERTIFICADO DE PEDIGREE](#)

## INFO ACTUAL

ADN/GEN.	S 18798
ABA	3024315
PESO	481 Kg.

## INFO DEL SERVICIO

FECHA:	16/11/2023
TORO:	POMELO
F.P.P.:	27/8/2024
REG. CRIA:	D

Media Hermana de "Gastón", Gran Campeón Macho Nacional 2023 y de "Batel", Res. Gran Campeón Palermo 2022

	P.N.	P.D.	A.M.	P.F.	C.E.
DEP	2,39	13,62	-0,32	17,74	0,82
PREC.	0,73	0,78	0,52	0,68	0,4
RANK.	99	2	82	12	11

\*PEG BRAF 2023



**W 078 CHE RUBICHÁ**  
MADRE



**GANAGRIN F4312 DOM. W078 CHE RUB. TE**  
PROPIA HERMANA  
Cabeza Remate Santa Irene 2023



**BATEL**  
MEDIO HERMANO  
Res. Gran Campeón Macho PALERMO 2022



**GASTÓN**  
MEDIO HERMANO  
Gran Campeón Macho Nacional Braford 2023

LOTE N° 11 | VICTORIOSA 6762 CAUTIVO 133 PIMENTÓN FIV





# LOTE N° 11 | TERNERAS BRANGUS



**ESENCIAL**  
GENÉTICA DE EXCELENCIA



CABAÑA LA VICTORIA

## VICTORIOSA 6762 CAUTIVO 133 PIMENTÓN FIV

RP	F. NAC.	P. N.	REG.	VARIEDAD
6762	2/8/2022	30	D	COLORADO

[VER CERTIFICADO ADN](#)

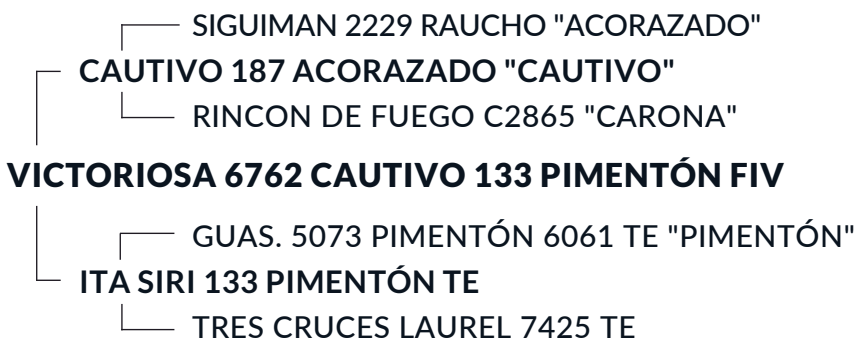

[VER CERTIFICADO DE PEDIGREE](#)



**ITA SIRI 133 PIMENTÓN TE**  
MADRE



**CAUTIVO**  
PADRE - Gran Campeón Macho PALERMO 2019



**PIMENTÓN**  
SU PROBADO ABUELO MATERNO



**VICTORIOSA 7130 CAUTIVO 133 PIM. FIV**  
PROPIA HERMANA

**A VENTA 50%**

[VER PLATAFORMA WEB](#)

### INFO ACTUAL

ADN/GEN.	341690
AAB	1998056
PESO	496

### INFO DEL SERVICIO

FECHA:	9/11/2023
TORO:	SORPRESA
F.P.P.:	19/8/2024
REG. CRIA:	D

	P.N.	P.D.	A.M.	P.F.	C.E.
DEP	-0,75	10,18	1,57	17,72	1,45
PREC.	0,73	0,70	0,49	0,60	0,59
RANK.	6	12	86	18	7

\*ERBra 2023

LOTE N° 12 | PILAGÁS 30422 VICTORIANO 19970 CHE RUBICHÁ TE



TRAZABILIDAD  
AMPLIADA  
BLOCKCHAIN

42

VER VIDEO



# LOTE N° 12 | VAQUILLONA BRAFORD PREÑADA



**ESENCIAL**  
GENÉTICA DE EXCELENCIA



## PILAGÁS 30422 VICTORIANO 19970 CHERUBICHÁ TE

RP	F. NAC.	P. N.	REG.	CABEZA
30422	7/8/2021	37	D	ASTADO

VER CERTIFICADO ADN

## INFO ACTUAL

ADN/GEN.	S 7432
ABA	2950656
PESO	586

## INFO DEL SERVICIO

FECHA:	20/2/2023
TORO:	GANAGRIN F2043 EXPERTO
F.P.P.:	30/11/2023
REG. CRIA:	D

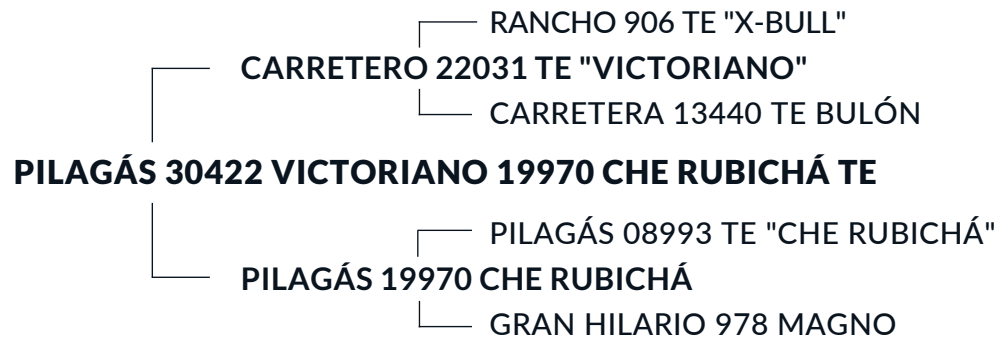

VER CERTIFICADO DE PEDIGREE

Res. Campeón Individual de Conjunto Hembra Expobra 2023  
 Integrante de lote Gran Campeón Conj. Hembra ExpoBra 2023

	P.N.	P.D.	A.M.	P.F.	C.E.
DEP	0,28	13,82	2,08	13,82	0,58
PREC.	0,73	0,78	0,49	0,78	0,37
RANK.	69	2	26	2	26

\*PEG BRAF 2023



**PILAGÁS 19970 CHE RUB. 978 MAGNO TE "ELEGIDA"** - MADRE - Gran Camp. Hembra Nac. Tern. 2015 y Res. Gran Camp. Hembra PALERMO 2015



**TARAGÜÍ**  
MEDIO HNO. DE SU MADRE  
Gran Campeón Macho Nacional 2015



**GRAN CAMPEÓN CONJUNTO HEMBRA EXPOBRA 2023**



**PILAGÁS 30404 VIC. 19970 CHE RUB. TE PROPIA HERMANA**

LOTE N° 13 | RINCONADA R918 MAYÚ 584 TURBO FIV



VER VIDEO



# LOTE N° 13 | VAQUILLONA BRANGUS PREÑADA



**ESENCIAL**  
GENÉTICA DE EXCELENCIA



**EL IMPENETRABLE**  
- CABAÑA -



**A VENTA EL 50%**  
\*Con opción al 100%



**VER PLATAFORMA WEB**

## RINCONADA R918 MAYÚ 584 TURBO FIV

RP	F. NAC.	P. N.	REG.	VARIEDAD
R918	6/11/2021	32	D	NEGRO

VER CERTIFICADO ADN

— CORRALERO 8435 CURUPAY F-10 C "LONQUIMAY"  
— SULTANA LONQUIMAY 882 YAS T/E "MAYÚ"  
— MORRIS SOL 227 YAS T/E

## RINCONADA R918 MAYÚ 584 TURBO FIV

— BERMEJO 149 MAX GIM T/E "TURBO"  
— ITÍN BRG 584 TURBO 3365 CURANDERO TE  
— REAL LAJITAS 3365 CURANDERO 9300-D GEOR T/E

VER CERTIFICADO DE PEDIGREE

## INFO ACTUAL

ADN/GEN.	S 19286
AAB	1844663
PESO	660

## INFO DEL SERVICIO

FECHA:	12/5/2023
TORO:	RINCONADA R629 CAU. 618 H. RUN
F.P.P.:	19/2/2024
REG. CRIA:	D

	P.N.	P.D.	A.M.	P.F.	C.E.
DEP	0,61	13,57	0,86	39,81	1,62
PREC.	0,81	0,78	0,62	0,71	0,73
RANK.	81	4	93	1	4

\*ERBra 2023



**ITÍN 584 TURBO 3365 CURANDERO TE**  
MADRE - Consagrada Donante



**CUERVO**  
PROPIO HERMANO  
Campeón Indiv. a corral Exp. Nacional 2022



**RINCONADA R1054 MAYÚ 584 TURBO FIV**  
PROPIA HERMANA



**RINCONADA R1052 MAYÚ 584 TURBO FIV**  
PROPIA HERMANA

LOTE N° 14 | GUASUNCHOS 9238 NANDO 8312 ACORAZADO TE



Ale Alvarez

46

VER VIDEO



# LOTE N° 14 | TERNERAS BRANGUS



**ESENCIAL**  
GENÉTICA DE EXCELENCIA



**A VENTA 50%**

[VER PLATAFORMA WEB](#)

## GUASUNCHOS 9238 NANDO 8312 ACORAZADO TE

RP	F. NAC.	P. N.	REG.	VARIEDAD
9238	2/1/2023	33	D	COLORADO

[VER CERTIFICADO ADN](#)

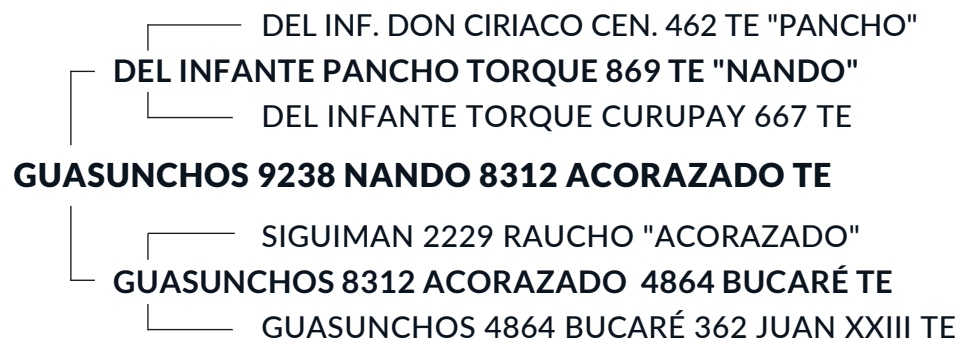

[VER CERTIFICADO DE PEDIGREE](#)



**GUAS. 8312 ACOR. 4864 BUCARÉ TE**  
MADRE  
Cabeza Remate Los Guasunchos 2022



**GUAS. 4864 BUCARÉ 362 JUAN XXIII TE**  
ABUELA  
Consagrada Donante



**GUAS. 8282 ACOR. 4864 BUCARÉ TE**  
PROPIA HERMANA DE SU MADRE  
3er. Mejor Hembra Nacional del Ternero 2021



**GUAS. 8768 ACOR. 4864 BUCARÉ TE**  
PROPIA HERMANA DE SU MADRE  
Cabeza Remate Los Guasunchos 2023

## INFORMACIÓN ACTUAL

ADN/GEN.	ABA	PESO	ESTADO REPROD.
347929	2016118	381 Kg.	ABIERTA

	P.N.	P.D.	A.M.	P.F.	C.E.
<b>DEP</b>	1,23	14,27	0,34	26,44	0,80
<b>PREC.</b>	-	-	-	-	-
<b>RANK.</b>	93	4	95	4	37

\*ERBRA 2023

LOTE N° 15 | VACA HUASI 15720 PAYESERO 10910 EXPERTO FIV



VER VIDEO





# LOTE N° 15 | TERNERAS BRAFORD



**ESENCIAL**  
GENÉTICA DE EXCELENCIA



CABAÑA  
**SAN VICENTE**

**A VENTA 50%**

[VER PLATAFORMA WEB](#)

## VACA HUASI 15720 PAYÉSERO 10910 EXPERTO FIV

RP	F. NAC.	P. N.	REG.	CABEZA
15720	18/3/2023	40	D	MOCHO

[VER CERTIFICADO ADN](#)



[VER CERTIFICADO DE PEDIGREE](#)



**V. HUASI 10910 EXP. 16180 MAG. "BEATRIZ"**  
MADRE  
R.G.C. Nacional 2018 y R.G.C. Expobra 2019



**V. HUASI 15716 PAYÉSERO 10910 EXP. FIV**  
PROPIA HERMANA



**V. HUASI 15026 CAIN 10910 EXPERTO FIV**  
MEDIA HERMANA



**VACA HUASI 15024 CAIN 10910 EXP. FIV**  
MEDIA HERMANA  
3° Mejor Hembra Nacional del Ternero 2023

## INFORMACIÓN ACTUAL

ADN/GEN.	ABA	PESO	ESTADO REPROD.
348219	3061610	355 Kg.	ABIERTA

	P.N.	P.D.	A.M.	P.F.	C.E.
<b>DEP</b>	0,00	17,54	-2,64	16,18	0,73
<b>PREC.</b>	-	-	-	-	-
<b>RANK.</b>	-	-	-	-	-

\*PEG BRAF 2023



# ELECCIONES DE TERNEROS/AS DE LA GENERACIÓN 2023





**CABAÑA PILAGÁ**

**ELECCIÓN DEL 50% DE LA MEJOR TERNERA/RO DE LA GENERACIÓN 2023 DEL PROG. GENÉTICO DE PILAGÁ!**

Oportunidad única de acceder a genética probada y premiada!  
Elija y compita junto a Pilagá en el circuito de Exposiciones Braford 2024 !

**GALERÍA DE GRANDES CAMPEONES DE CABAÑA PILAGÁ**



**PRÍNCIPE**

RES. GRAN CAMP. MACHO NAC. DEL TERNERO 2023



**PAYESERO**

GRAN CAMPEÓN MACHO NACIONAL 2021



**TARAGÜÍ**

GRAN CAMPEÓN MACHO NACIONAL 2019



**CARAPÉ**

GRAN CAMPEÓN MACHO NACIONAL 2018  
RES. GRAN CAMPEÓN MACHO NACIONAL TER. 2017



**M'BARETÉ**

GRAN CAMPEÓN MACHO NACIONAL 2017  
GRAN CAMPEÓN MACHO NACIONAL TER. 2016



**GUAYCURÚ**

RES. GRAN CAMPEÓN MACHO PALERMO 2015  
RES. GRAN CAMPEÓN MACHO NACIONAL 2015



**GAUCHO**

RES. GRAN CAMPEÓN MACHO NACIONAL 2014



**MOCOÍ**

RES. GRAN CAMPEÓN MACHO NACIONAL 2013



**CABAÑA PILAGÁ**

**ELECCIÓN DEL 50% DE LA MEJOR TERNERA/RO DE LA GENERACIÓN 2023 DEL PROG. GENÉTICO DE PILAGÁ!**

Oportunidad única de acceder a genética probada y premiada!  
Elija y compita junto a Pilagá en el circuito de Exposiciones Braford 2024 !

**GALERÍA DE GRANDES CAMPEONES DE CABAÑA PILAGÁ**



**JOSEFINA**  
GRAN CAMPEÓN HEMBRA EXPOBRA 2023



**FREDA**  
RES. G.C. HEMBRA NAC. DEL TERNERO 2023



**JOSEFINA**  
TERCER MEJOR HEMBRA EXPOBRA 2022



**RAMONITA**  
TERCER MEJOR HEMBRA NACIONAL 2021



**MATILDA**  
GRAN CAMPEÓN HEMBRA PALERMO 2017



**TELESITA**  
Gran Campeón Hembra Exp. Nacional 2015



**ELEGIDA**  
RES. GRAN CAMP. HEMBRA PALERMO 2015



**PILAGÁS 24.032 EXPERTO**  
GRAN CAMP. HEMBRA NAC. DEL TERN. 2017



**PILAGÁS 15.800 EXPERTO**  
RES. GRAN CAMP. HEMBRA PALERMO 2016



**PRINCESA**  
GRAN CAMPEÓN HEMBRA NACIONAL 2013



**ELECCIÓN DEL 50% DE LA MEJOR TERNERA/RO BRANGUS DE LA GENERACIÓN 2023  
DEL PROGRAMA GENÉTICO DE LOS GUASUNCHOS**  
Increíble oportunidad de acceder a unos de los Planteles mas sólidos del Brangus Colorado!

**GALERÍA DE PRODUCTOS DESTACADOS DE LOS GUASUNCHOS**



**SERENITA**

GRAN CAMPEÓN HEMBRA PALERMO 2023



**WASABI**

3° MEJOR MACHO NACIONAL DEL TERNERO 2022  
- ACTUALMENTE EN CIALE -



**CORRENTINA**

3° MEJOR HEMBRA NACIONAL DEL TERNERO 2021



**SERENA**

GRAN CAMPEON HEMBRA NACIONAL DEL TERN. 2017  
GRAN CAMPEON HEMBRA NACIONAL 2019



**PICANTE**

ACTUALMENTE EN CIALE



**PIMENTÓN**

ACTUALMENTE EN CIALE

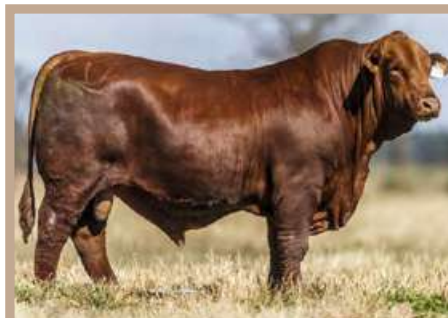

**FUEGO**

ACTUALMENTE EN CIAVT



**GUASUNCHOS 8724 NANDO 7004 FIV**  
Integrante Gran Campeón Conjunto y 2° Mejor Indiv.  
del Lote Nacional del Ternero Brangus 2022



ELECCIÓN DEL 50% DE LA MEJOR TERNERA/RO DE LA GENERACIÓN 2023 DEL PROG. GENÉTICO DE GANAGRIN

Acceda a Genética de unos de los Programas que más evolucionó los últimos años!

Elija y compita junto a Ganagrín en el en el circuito de Exposiciones Braford 2024!

■ GALERÍA DE PREMIOS OBTENIDOS POR GANAGRIN ■



**GASTÓN**

GRAN CAMPEÓN MACHO NACIONAL 2023



**REBELDE**

TERCER MEJOR MACHO NACIONAL 2023



**BATEL**

RES. GRAN CAMPEÓN MACHO PALERMO 2022



**PERLITA**

GRAN CAMPEÓN HEMBRA NACIONAL TERNERO 2021



**PERLA**

GRAN CAMPEÓN HEMBRA NACIONAL TERNERO 2019



**PRINCESA**

RES. GRAN CAMPEÓN HEMBRA PALERMO 2019

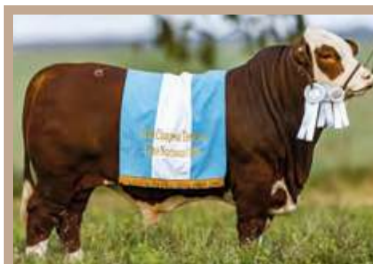

**PASTOR**

GRAN CAMPEÓN MACHO NACIONAL TERNERO 2019



**MATILDE**

RES. GRAN CAMPEÓN HEMBRA EXPOBRA 2022



**CALDÉN**

GRAN CAMPEÓN MACHO PALERMO 2019



EL IMPENETRABLE

- C A B A Ñ A -

ELECCIÓN DEL 50% DE LA MEJOR TERNERA/RO DE LA GENERACIÓN 2023 DEL PROG. GENÉTICO DE EL IMPENETRABLE!

Oportunidad de acceder a un Programa Eficiente y en franco crecimiento!  
Elija y compita junto a El Impenetrable en el Circuito de Exposiciones 2024!

GALERÍA DE PREMIOS OBTENIDOS POR EL IMPENETRABLE



Rin. R1188 Nando 212 Russo FIV  
3° Mejor Ternera Exp. Mundial Brangus 2023



SARGENTO  
3° Mejor Macho Exp. Mundial Brangus 2023



Rinconada R840 Arasunu R334 Fran.  
Tercer Mejor Hembra ExpoBra 2023



Rinconada R771 Sorpresa R36 Pim. TE  
Gran Campeon Macho Nac. Del Ternero 2022



Rinconada R334 Fran. 5644 Turbo TE  
Res. Gran Campeón Hembra Palermo 2022



Rinconada R14 Fran. 90 Aonikenk TE  
Res. Gran Campeón Hembra Palermo 2019



Impenetrable 28 Terco 5650 Turbo TE  
Gran Camp. Hembra Expointer 21" (Esteio, Br.)



Rinconada R22 Long. 388 Fran. TE  
Res. Gran Campeón Hembra Nac. del Tern. 2018



Itín 214 Relevante 3365 Cur. TE  
3° Mejor Hembra Exp. Nacional 2016



Rin. R487 Mayú 584 Tur. TE "Cuervo"  
Mejor Individual a Corral - Exp. Nacional 2022





**ELECCIÓN DEL 50% DE LA MEJOR TERNERA/RO DE LA GEN. 2023 DEL PROG. GENÉTICO DE TRES CERROS!**

Oportunidad única, abrimos para que Ud. elija uno de los rodeos más importantes y consistentes del Braford Uruguayo!

**GALERÍA DE PREMIOS OBTENIDOS POR TRES CERROS**



**TRES CERROS 6138 MIDAS 5358 EXPERTO TE**  
GRAN CAMPEÓN HEMBRA PRADO 2023



**TRES CERROS 7636 CAÍN 5358 EXPERTO TE**  
RESERVADA GRAN CAMPEÓN HEMBRA PRADO 2023



**TRES CERROS 1617 I. PYTÁ 13242 BULÓN TE**  
GRAN CAMPEÓN HEMBRA PRADO 2018



**TRES CERROS 1110 EXPERTO**  
GRAN CAMPEÓN HEMBRA NACIONAL 2020



**TRES CERROS 6138 MIDAS 5358 EXPERTO TE**  
GRAN CAMPEÓN HEMBRA PRADO 2022



**TRES CERROS 2289 PAYÉ 072 RON TE**  
GRAN CAMPEÓN HEMBRA PRADO 2019



**TRES CERROS 2572 DOMINGO 5358 EXP. TE**  
GRAN CAMPEÓN HEMBRA NACIONAL 2021



**TRES CERROS 2418 ZENITH 072 RON TE**  
GRAN CAMPEÓN MACHO PRADO 2017 Y 2018



**TRES CERROS 6061 EXPERTO 626 DOMINGO TE**  
RES. GRAN CAMPEÓN MACHO PRADO 2022



**TRES CERROS 3352 CHE RUB. 6216 CHAV. TE**  
GRAN CAMPEÓN HEMBRA PRADO 2016



**ELECCIÓN DEL 50% DEL MEJOR TERNERO/A BRAFORD DE LA GEN. 2023 DEL PROGRAMA GENÉTICO DE CARCÁVIO!**

Abrimos para que Ud. elija uno de los Planteles más consistentes y Premiados del Braford Brasileiro!

Gran oportunidad para estar presente en Congreso Mundial Braford Brasil 2025!

## GALERÍA DE PREMIOS OBTENIDOS POR CARCÁVIO



**Carcávio TE138 Experto 3876 Magno "Chiquita"**  
GRAN CAMPEÓN HEMBRA EXPOINTER 2023  
(ESTEIO, BRASIL)



**Carcávio T101 Experto 3807 Magno "Luisito"**  
GRAN CAMPEÓN MACHO NACIONAL 2023  
(BAGE, BRASIL)



**Carcávio TE 54 Experto 2820 Magno "Gisele"**  
GRAN CAMPEÓN HEMBRA EXPOINTER 2022  
(ESTEIO, BRASIL)



**Carcávio 56 Experto 3876 Magno TE "Grazi"**  
GRAN CAMPEÓN HEMBRA EXPOINTER 2021  
(ESTEIO, BRASIL)



**Carcávio 6652 Exp. 4209 Mágico "Don Antonio"**  
GRAN CAMPEÓN MACHO EXPOINTER 2022  
GRAN CAMPEÓN MACHO EXPOSICIÓN NACIONAL 2022



**Carcávio 4950 Car. 2609 3876 Magno "Chica"**  
GRAN CAMPEÓN HEMBRA EXPOINTER 2018  
(ESTEIO - BRASIL)



**Carcávio 5282 Car. 2609 3470 Magno "Paola"**  
GRAN CAMPEÓN HEMBRA NACIONAL 2019  
(URUGUAYANA - BRASIL)



**Carcávio 3537 Magno "Bruna"**  
GRAN CAMPEÓN HEMBRA NACIONAL 2016 Y 2017  
(ALEGRETE - BRASIL)



**Carcávio 4823 Car. 2906 3807 Magno "Caminito"**  
GRAN CAMPEÓN MACHO NACIONAL 2018  
(URUGUAYANA - BRASIL)



**Carcávio TE132 Exp. 3876 Magno TE "Manu"**  
TERCER MEJOR HEMBRA EXPOINTER 2022 (ESTEIO-BRASIL)  
VENDIDA COMO ELECCIÓN EN ESENCIAL 2021!

# EMBRIONES DE DONANTES CONSAGRADAS



# LOTE N° 22 | EMBRIONES BRANGUS

VER ONLINE



CABAÑA  
**SAN VICENTE**



**PACK X 5 UN.**  
\*Con opción de 10



## DONANTE: VACA HUASI 1572 VIAMONTE 5994 PIC. TE "SOL"

Oportunidad: Los primeros embriones de Sol que salen a venta!  
 Gran Campeón Hembra Congreso Mundial Brangus 2023, Gran Campeón Hembra Palermo 2022 y G. C. H. Nac. del Tern. 2021  
 Toro Padre del embrión: "NANDO"  
 En Co-Propiedad con Sanda y Ganadera Arandú

F. Nac.: 14/12/2020 | P.N: 30 Kg. | Reg.: - | Pelo: C | ADN: N329735 | GEN: S 17689

———— CACTUS 1897 BEST SELLER MILONGA "HEMINGWAY"  
 |  
 | LATISANA BRG 16 HEMINGWAY T/E "VIAMONTE"  
 |  
 | RANCHO 8640 DON CIRIACO

## VACA HUASI 1572 VIAMONTE 5994 PICANTE TE "SOL"

———— GUASUNCHOS 3933 "PICANTE"  
 |  
 | REAL LAJITAS 5994 PICANTE 2716 YUPANQUI T/E  
 |  
 | GUASUNCHOS 2716 YUPANQUI T/E

* ERBra 2023	P.N.	P.D.	A.M.	P.F.	C.E.
DEP	0,63	18,64	-1,00	24,44	1,04
PREC.	0,78	0,76	0,56	0,67	0,66
RANK.	82	1	99	6	17

VER CERTIFICADO ADN

VER CERTIFICADO DE PEDIGREE



**SOL DE VAQUILLONA**  
Gran Campeón Hembra Palermo 2022



**SOL DE TERNERA**  
Gran Campeón Hembra Nacional del Tern. 2021



**R.L. 5994 PIC. 2716 YUPANQUI T/E**  
MADRE - Consagrada Donante



**SOL CON SU PRIMER CRÍA AL PIE**

# LOTE N° 23 | EMBRIONES BRAFORD

**GANAGRIN**  
S.A. AGRICOLA GANADERA

**PACK X 5 UN.**  
\*Con opción de 10



VER ONLINE



"GASTÓN" - Gran Campeón Macho Exp. Nacional 2023

**DONANTE: ALMA W078 CHE RUBICHÁ**  
Embriones hermanos de "GASTÓN" y "BATEL", Gran Campeón Macho Nac. 2023 y Res. Gran Campeón PALERMO 2022  
Toro Padre del embrión: "PAYESERO" / "TARAGÜÍ"  
F. Nac.: 27/1/2016 | P.N: 39 | GEN: S7807 | Reg.: D | Cabeza: M

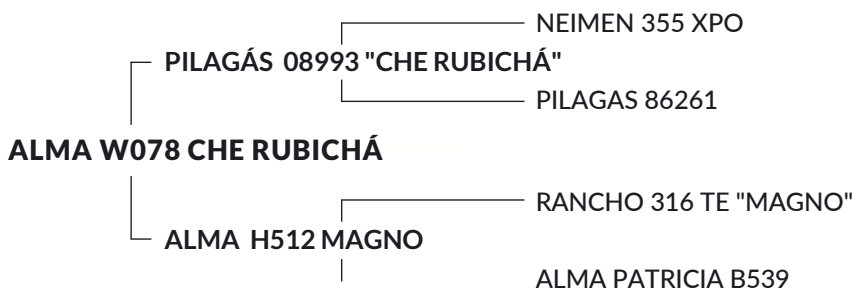

*PEG BRAF 23	P.N.	P.D.	A.M.	P.F.	C.E.
DEP	2,09	13,86	-1,68	8,65	0,3
PREC.	0,91	0,94	0,59	0,91	0,55
RANK.	99	2	94	44	56

VER CERTIFICADO ADN

VER CERTIFICADO DE PEDIGREE

EMBRIÓN YA CONFECCIONADO



**W 078 CHE RUBICHÁ**  
MADRE  
Consagrada donante



**GANAGRIN F4312 DOM. W078 CHE RUB. TE**  
MEDIA HERMANA  
Cabeza Remate Santa Irene 2023



**GANAGRIN F2045 DOM. W078 CHE RUB. TE**  
MEDIO HERMANO  
Cabeza Remate Santa Irene 2023



**BATEL**  
PROPIO HERMANO  
Res. Gran Campeón Macho PALERMO 2022

# LOTE N° 24 | EMBRIONES BRANGUS



**PACK X 5 UN.**  
\*Con opción de 10



**"FRANCESCA"** - Reservada Gran Campeón Hembra Palermo 2022

[VER CERTIFICADO ADN](#)

[VER CERTIFICADO DE PEDIGREE](#)



**FRANCESCA**  
Actualmente criando su 3er. cría natural



**FRANCESCA**  
En 2022 criando su 2da. cría natural

[VER ONLINE](#)



**DONANTE: RINC. R334 FRANC. 5644 TUR. TE "FRANCESCA"**

- Reservada Gran Campeón Hembra Palermo 2022 y Reservada Gran Campeón Hembra ExpoBra 2021
- Toro Padre del embrión: "VIAMONTE"

**F. Nac.: 17/11/2019 | P.N: 30 Kg. | Reg.: D | Pelo: N | GEN: S5105**

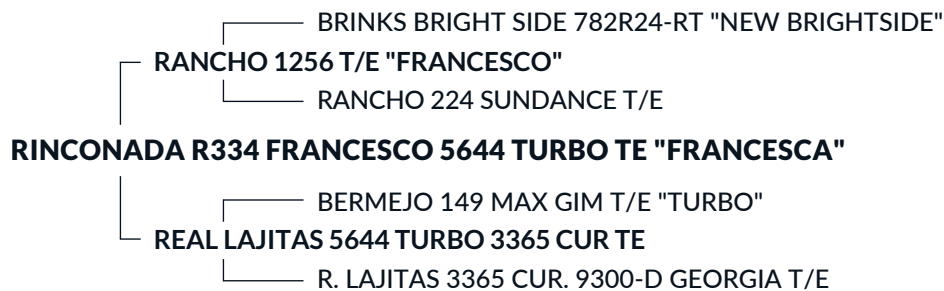

* ERBra 2023	P.N.	P.D.	A.M.	P.F.	C.E.
<b>DEP</b>	0,07	15,24	2,38	47,36	0,75
<b>PREC.</b>	0,91	0,87	0,64	0,78	0,84
<b>RANK.</b>	49	2	74	1	31



**RINC. R1280 R327 MAYÚ R334 FRANC.**  
2\* CRÍA NATURAL - Res. campeón ternera menor Palermo 2023



**RINC. R840 ARASUNU R334 FRANCESCO**  
1\* CRÍA NATURAL - 3er. mejor H. EXPOBRA 2023

# LOTE N° 25 | EMBRIONES BRAFORD



**PACK X 5 UN.**  
\*Con opción de 10



**"FREDA"** - Res. Gran Campeón Hembra Nacional del ternero 2023

[VER CERTIFICADO ADN](#)

[VER CERTIFICADO DE PEDIGREE](#)

EMBRIÓN YA CONFECCIONADO



**PILAGÁS 26536 PAYE 21570 MÁGICO TE**  
MADRE - DONANTE



**PILAGÁS 21570 MÁGICO 11316 XPO TE**  
**"MATILDA"** - ABUELA - Gran Campeón Hem.  
PALERMO 2017 y Champion of the world 2017

[VER ONLINE](#)



**DONANTE: PILAGÁS 26536 PAYÉ 21570 MÁGICO TE**

- Embriones hermanos de "FREDA" - Res. Gran Campeón Hembra Nacional del ternero 2023.
- Toro Padre del embrión: "POMELO"

F. Nac.: 22/9/2018 | P.N: 39 Kg. | Reg.: D | Cabeza: M | ADN: N297581



*PEG BRAF 23"	P.N.	P.D.	A.M.	P.F.	C.E.
<b>DEP</b>	1,05	15,65	-4,87	18	0,90
<b>PREC.</b>	0,80	0,86	0,66	0,82	0,38
<b>RANK.</b>	96	1	99	12	8



**PILAGÁS 11316 XPO TE "PRINCESA"**  
BISABUELA  
Gran Campeón Hembra Nacional 2013



**PAYESERO**  
PROPIO HERMANO DE SU MADRE  
Gran Campeón Macho Nacional 2021

# LOTE N° 26 | EMBRIONES BRAFORD



CABAÑA PILAGÁ

**PACK X 5 UN.**  
\*Con opción de 10



"PRÍNCIPE" - Res. Gran Campeón Macho Nacional del ternero 2023

VER CERTIFICADO ADN

VER CERTIFICADO DE PEDIGREE

EMBRIÓN YA CONFECCIONADO



MARCABOTE 122M RAM 21570 MÁG. TE  
MADRE DONANTE  
Precio máximo ESENCIAL 2021



PILAGÁS 21570 MÁGICO 11316 XPO TE  
"MATILDA" - ABUELA - Gran Campeón Hem.  
PALERMO 2017 y Champion of the world 2017

VER ONLINE



## DONANTE: MARCABOTE 122M RAM 21570 MÁGICO TE

- Vendida en ESENCIAL 2021 - Embriones hermanos de "PRINCIPE"
- Res. Gran Campeón Macho Nacional del Ternero 2023
- Toro Padre del embrión: "POMELO"

F. Nac.: 5/9/2020 | P.N.: 35 Kg. | Reg.: D | Cabeza: M | ADN: N323004

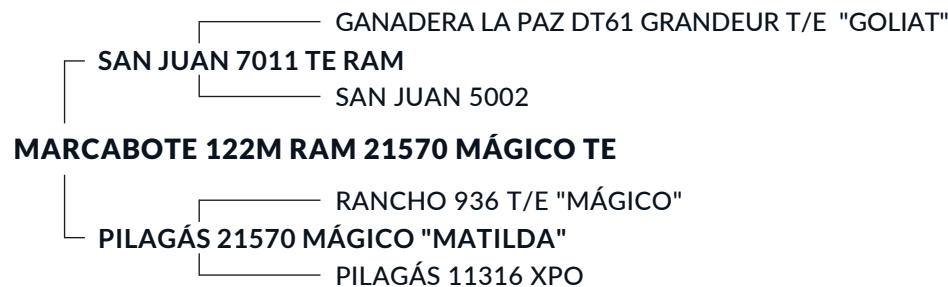

*PEG BRAF 23"	P.N.	P.D.	A.M.	P.F.	C.E.
DEP	0,18	19,04	0,59	51,27	1,04
PREC.	0,74	0,73	0,46	0,77	0,36
RANK.	61	1	67	1	5



MARCABOTE 273M EXP. 122M RAM TE  
PROPIO HERMANO



MARCABOTE 260M EXP. 122M RAM TE  
PROPIA HERMANA  
Precio máximo Remate Mercedes 2023



# LOTE N° 27 | EMBRIONES BRANGUS



CABAÑA  
**SAN VICENTE**

**PACK X 5 UN.**  
\*Con opción de 10



© Daniel Scarpé

[VER CERTIFICADO ADN](#)

[VER CERTIFICADO DE PEDIGREE](#)



**R. LAJITAS 5994 PIC. 2716 YUP. TE**  
MADRE - Consagrada Donante



**SOL DE VAQUILLONA**  
Gran Campeón Hembra Palermo 2022



**SOL DE TERNERA**  
Gran Campeón Hembra Nac. del Ternero 2021



**VACA HUASI 1707 VIAM. 5994 PIC. TE**  
HIJO - Propio Hermano de Sol

[VER ONLINE](#)



**ESENCIAL**  
GENÉTICA DE EXCELENCIA

**DONANTE: REAL LAJITAS 5994 PICANTE 2716 YUPANQUI TE**

- Embriones propios hermanos de una de las Vacas Brangus más premiadas de los últimos tiempos !
- Toro Padre del embrión: "MUNDIAL"/ "VIAMONTE"

F. Nac.: 19/7/2015 | P.N: 30 Kg. | Reg.: D | Pelo: C | GEN: S9309

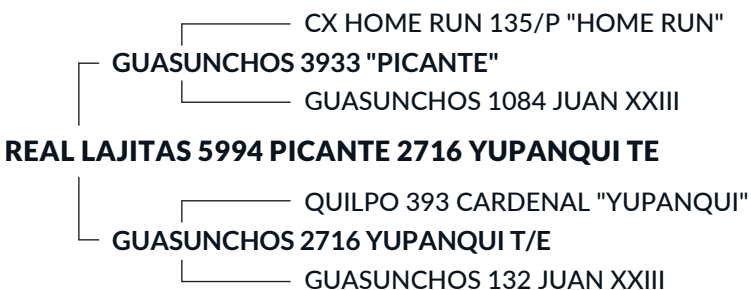

* ERBra 2023	P.N.	P.D.	A.M.	P.F.	C.E.
DEP	0,32	22,81	-0,94	22,52	1,14
PREC.	0,81	0,78	0,62	0,70	0,66
RANK.	67	1	99	8	13

# LOTE N° 28 | EMBRIONES BRANGUS

CABAÑA  
**LOS GUASUNCHOS**  
*de Werthein*

PACK X 5 UN.  
\*Con opción de 10



VER ONLINE

**ESENCIAL**  
GENÉTICA DE EXCELENCIA

**DONANTE: GUASUNCHOS 4864 BUCARÉ 362 JUAN XXIII T/E**

- Gran oportunidad de acceder a la mejor Donante de la cabaña !  
Hija de la legendaria 362 !
- Toro Padre del embrión: "MUNDIAL" / "VIAMONTE"

F. Nac.: 12/9/2015 | P.N: 35 Kg. | Reg.: D | Pelo: C | ADN: N247307

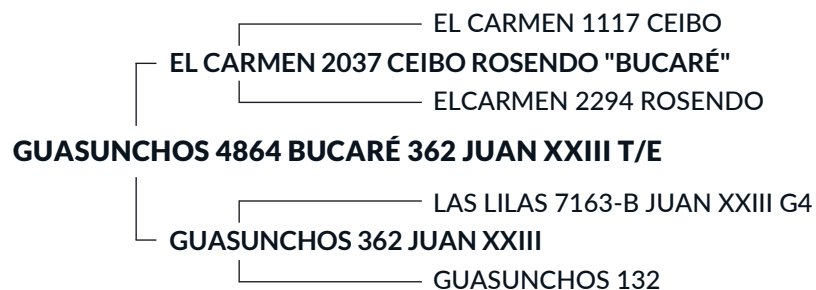

* ERBra 2023	P.N.	P.D.	A.M.	P.F.	C.E.
DEP	1,08	12,62	5,77	38,88	1,15
PREC.	0,94	0,91	0,72	0,86	0,87
RANK.	93	6	6	1	13

VER CERTIFICADO ADN

VER CERTIFICADO DE PEDIGREE

EMBRIÓN YA  
CONFECCIONADO



**GUAS. 8282 ACOR. 4864 BUCARÉ TE**  
HIJA  
3° Mejor Hembra Nacional Ternero 2021



**GUAS. 5814 PIC. 4864 BUC. TE "VICTORIA"**  
HIJA  
Consagrada Donante



**GUAS. 9226 NANDO 4864 BUC. TE**  
HIJA  
Cabeza Terneras Premium Remate 2023



**GUAS. 8768 ACOR. 4864 BUC. TE**  
HIJA  
Cabeza Remate Los Guasunchos 2023

# LOTE N° 29 | EMBRIONES BRAFORD

VER ONLINE



**GANAGRIN**  
S.A. AGRICOLA GANADERA

PACK X 5 UN.  
\*Con opción de 10



**"REBELDE"** - Tercer Mejor Macho Exp. Nacional 2023

**DONANTE: GANAGRIN 70918 EXP. 2446 CANG. "PRINCESA"**

- Embriones hermanos de "REBELDE", Tercer Mejor Macho Exposición Nacional 2023
- Toro Padre del embrión: "MAGO"

F. Nac.: 14/8/2017 | P.N: 39 | ADN: N281240 | Reg.: A | Cabeza: M

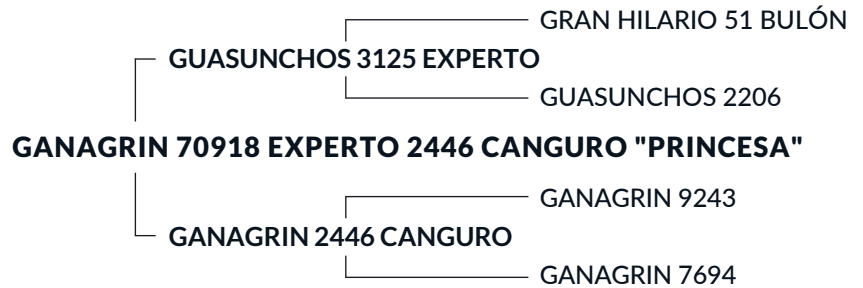

*PEG BRAF 23	P.N.	P.D.	A.M.	P.F.	C.E.
<b>DEP</b>	1,81	13,16	-4,53	35,91	1,07
<b>PREC.</b>	0,73	0,79	0,62	0,82	0,34
<b>RANK.</b>	99	3	99	1	4

VER CERTIFICADO ADN

VER CERTIFICADO DE PEDIGREE

EMBRIÓN YA CONFECCIONADO



**GANAGRIN 70918 EXP. 2446 C. "PRINCESA"**  
MADRE DONANTE  
Res. Gran Campeón Hem. PALERMO y NAC. 2019



**GANAGRIN F4336 MIDAS 70918 EXP. TE**  
PROPIA HERMANA



**GANAGRIN E378 CAÍN 70918 EXPERTO TE**  
MEDIA HERMANA



**GANAGRIN E121 DOM. 70918 EXP. MEDIO HERMANO**  
Cab. Rte. Santa Irene 2022 - Camp. 2 años Nac. 2023

# LOTE N° 30 | EMBRIONES BRANGUS



**PACK X 5 UN.**  
\*Con opción de 10



**"MOSQUETERO"** - Gran Campeón Macho ExpoBra 2023

[VER CERTIFICADO ADN](#)

[VER CERTIFICADO DE PEDIGREE](#)



EMBRIÓN YA  
CONFECCIONADO



**RINCONADA R432 LAMBARÉ 98 LIBERAL TE MADRE** - Consagrada donante



**RINCONADA 98 LIBERAL 1068 H. RUN TE ABUELA** - Consagrada donante fundadora de flia.



**VACA HUASI 1804 NANDO R432 LAM. FIV PROPIA HERMANA**



**VACA HUASI 1806 NANDO R432 LAM. FIV PROPIA HERMANA**

[VER ONLINE](#)



**ESENCIAL**  
GENÉTICA DE EXCELENCIA

## DONANTE: RINCONADA R432 LAMBARÉ 98 LIBERAL TE

Embriones propios hermanos de "MOSQUETERO" Gran Campeón Macho ExpoBra 2023  
Toro Padre del embrión: "NANDO"

F. Nac.: 1/4/2020 | P.N: 40 Kg. | Reg.: D | Pelo: N | GEN: S 3308

— CORRALERO 12017 CASSIUS CLAY B2C "ALL BLACK"  
— CORRALERO 14399 ALL BLACK K752 "LAMBARÉ"  
— CORRALERA K752

## RINCONADA R432 LAMBARÉ 98 LIBERAL TE

— LAS LILAS 855-H LIBERTADOR CARD. G6 "LIBERAL"  
— RINCONADA BRG 98 LIBERAL 1068 HOME RUN  
— GARRUCHOS PUERTO VALLE 1068 H. RUN

* ERBra 2023	P.N.	P.D.	A.M.	P.F.	C.E.
DEP	2,26	17,61	4,49	35,69	0,92
PREC.	0,77	0,73	0,62	0,70	0,65
RANK.	99	1	17	1	22

# LOTE N° 31 | EMBRIONES BRANGUS

VER ONLINE



## ZENI

CABAÑA LA VICTORIA

PACK X 5 UN.  
\*Con opción de 10



**DONANTE: REAL LAJITAS 7482 LONQUIMAY 5968 TURBO TE**

Acceda a lo que viene ! Donante de un físico y flia. impresionante!  
Gran oportunidad de incorporar a la Familia de la 3365!  
Toro Padre del embrión: "MUNDIAL"

F. Nac.: 12/8/2019 | P.N: 38 Kg. | Reg.: D | Pelo: N | GEN: S4915

— RANCHO 144 CURANDERO T/E "CURUPAY"  
— CORRALERO 8435 CURUPAY F-10 C "LONQUIMAY"  
— CORRALERA F-10 B SIDE 2022 A

**REAL LAJITAS 7482 LONQUIMAY 5968 TURBO TE**

— BERMEJO 149 MAX GIM T/E "TURBO"  
— REAL LAJITAS 5968 TURBO 3365 CURANDERO TE  
— REAL LAJITAS 3365 CURANDERO 9300-D GEORGIA T/E

* ERBra 2023	P.N.	P.D.	A.M.	P.F.	C.E.
DEP	1,00	16,12	0,99	33,67	0,78
PREC.	0,73	0,63	0,59	0,60	0,60
RANK.	91	2	91	1	29

VER CERTIFICADO ADN

VER CERTIFICADO DE PEDIGREE

EMBRIÓN YA CONFECCIONADO



**RL 5968 TURBO 3365 CUR. TE**  
MADRE  
Int. del lote Gran Campeón Conjunto Exp. Nac. 2017



**RL 6963 JACQUES 3365 CUR. TE**  
MEDIO HERMANO DE SU MADRE



**ITÍN 584 TUR. 3365 CUR. TE**  
PROPIA HERMANA DE SU MADRE  
Consagrada Donante en El Impenetrable



**RL 5990 FRAN. 3365 CUR. TE**  
MEDIA HERMANA DE SU MADRE  
Res. Gran Campeón Hembra Nacional 2018

# LOTE N° 32 | EMBRIONES BRAFORD

VER ONLINE



**GANAGRIN**  
S.A. AGRICOLA GANADERA

PACK X 5 UN.  
\*Con opción de 10



**DONANTE: GANAGRIN E212 EXP. 71432 MÁGICO TE "PERLITA"**  
 Embriones de "PERLITA" - Gran Campeón Hembra Nacional del Ternero 2021 - Vendita en ESENCIAL 2021  
 Toro Padre del embrión: "MAGO"  
 F. Nac.: 13/8/2020 | P.N: 31 | ADN: N321665 | Reg.: A | Cabeza: M



*PEG BRAF 23	P.N.	P.D.	A.M.	P.F.	C.E.
DEP	0,14	14,59	-1,46	9,66	0,99
PREC.	0,7	0,79	0,6	0,81	0,34
RANK.	57	2	93	39	6

VER CERTIFICADO ADN

VER CERTIFICADO DE PEDIGREE

EMBRIÓN YA CONFECCIONADO



GANAGRIN 71432 MÁGICO - "MAGA" ABUELA



GANAGRIN E214 RAM 71432 MÁGICO TE MEDIA HERMANA



GANAGRIN E240 RAM 71432 MÁGICO TE MEDIA HERMANA

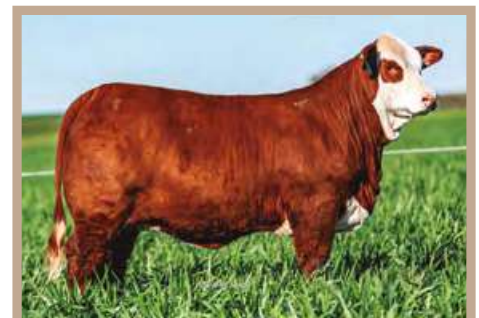

GANAGRIN E422 MAGO E214 RAM TE HIJA DE "MAGO" CON SU HERMANA

# LOTE N° 33 | EMBRIONES BRAFORD



**PACK X 5 UN.**  
\*Con opción de 10



[VER CERTIFICADO ADN](#)

[VER CERTIFICADO DE PEDIGREE](#)

EMBRIÓN YA CONFECCIONADO



**PILAGÁS 21822 MÁGICO 11064 BULÓN TE MADRE**



**PILAGÁS 11064 BULÓN "RAMONA" ABUELA - Fundadora de familia**

[VER ONLINE](#)



**DONANTE: MARCABOTE 80M DOM. 21822 MÁG. TE - RAMONITA**

"RAMONITA" - Tercer Mejor Hembra Nacional 2021, Venta en ESENCIAL 2021  
 Toro Padre del embrión: "MITAÍ"  
**F. Nac.: 15/7/2019 | P.N: 38 Kg. | Reg.: D | Cabeza: M | ADN: N311264**



*PEG BRAF 23"	P.N.	P.D.	A.M.	P.F.	C.E.
<b>DEP</b>	1,76	9,05	5,04	44,61	1,45
<b>PREC.</b>	0,70	0,67	0,60	0,76	0,36
<b>RANK.</b>	99	10	3	1	1



**PILAGÁS 31116 DOM. 21822 MÁGICO TE PROPIA HERMANA**  
Precio máximo Remate Mercedes 2023



**PILAGÁS 30304 DOM. 21822 MÁGICO TE PROPIA HERMANA**  
Cabeza Remate Mercedes 2023

# LOTE N° 34 | EMBRIONES BRAFORD



**PACK X 5 UN.**  
\*Con opción de 10



[VER CERTIFICADO ADN](#)

[VER CERTIFICADO DE PEDIGREE](#)



**PILAGÁS 15.800 CHE RUBICHÁ**  
MADRE  
Res. Gran Campeón Hembra PALERMO 2016



**PILAGÁS 30.460 EXP. 15.800 CHE RUB. TE**  
PROPIA HERMANA



**PILAGÁS 27.350 EXP. 15.800 CHE RUB. TE**  
PROPIA HERMANA  
Precio máximo Remate Mercedes 2020



**MARCABOTE 106M EXPERTO 15.800 CHE RUBICHÁ TE** - PROPIA HERMANA

[VER ONLINE](#)



**DONANTE: MARCABOTE 152M EXPERTO 15800 CHE RUBICHA**

- "JOSEFINA" - Gran Campeón Hembra EXPOBRA 2023, Vendida en ESENCIAL 2021
- Toro Padre del embrión: "PAYESERO" / "POMELO"

F. Nac.: 7/8/2021 | P.N: 36 Kg. | Reg.: A | Cabeza: M | ADN: S 7435

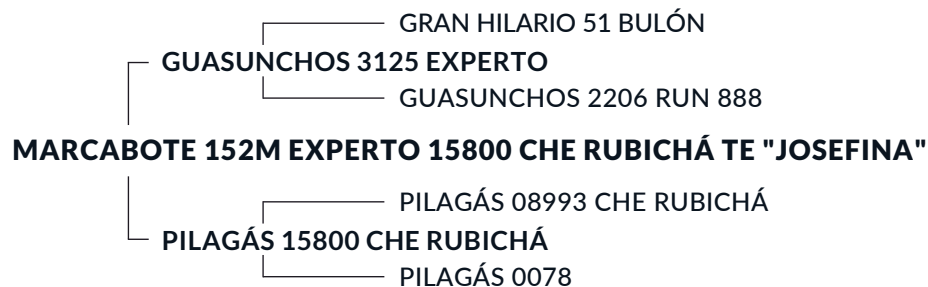

*PEG BRAF 23"	P.N.	P.D.	A.M.	P.F.	C.E.
DEP	0,71	10,24	0,33	38,37	0,81
PREC.	0,71	0,79	0,60	0,82	0,37
RANK.	90	7	72	1	11



# LOTE N° 35 | EMBRIONES BRAFORD



CABAÑA  
**SAN VICENTE**



**PACK X 5 UN.**  
\*Con opción de 10



VER ONLINE



**ESENCIAL**  
GENÉTICA DE EXCELENCIA

## DONANTE: VACA HUASI 10910 EXPERTO

Embriones hermanos de "Popi" la 3° Mejor Hembra de la Nacional del Ternero 2023, respaldada por la flia. más sólida de San Vicente, la consagrada "Beatriz".

Toro Padre del embrión: "PAYESERO"/ "POMELO"

F. Nac.: 1/11/2016 | P.N: 28 Kg. | Reg.: D | Cabeza: M | ADN: N269331

GRAN HILARIO 51 BULÓN  
GUASUNCHOS 3125 EXPERTO  
GUASUNCHOS 2206

## VACA HUASI 10910 EXPERTO

RANCHO 316 TE "MAGNO"  
PILAGÁS 16180 MAGNO  
PILAGÁS C504

* ERBra 2023	P.N.	P.D.	A.M.	P.F.	C.E.
DEP	0,20	7,97	2,65	11,37	0,85
PREC.	0,78	0,84	0,72	0,85	0,35
RANK.	63	14	18	31	10

VER CERTIFICADO ADN

VER CERTIFICADO DE PEDIGREE



**V. HUASI 10910 EXP. 16180 MAG. "BEATRIZ"**  
MADRE  
R.G.C. Nacional 2018 y R.G.C. Expobra 2019



**V. HUASI 11622 EXP. 16180 MAGNO**  
HERMANA DE SU MADRE  
3° Mejor Hembra Nacional 2019



**V. HUASI 15716 PAYESERO 10910 EXP. FIV**  
MEDIA HERMANA



**V. HUASI 15720 PAYESERO 10910 EXP. FIV**  
MEDIA HERMANA  
Importante lote de esta venta

# LOTE N° 36 | EMBRIONES BRANGUS

CABAÑA  
**LOS GUASUNCHOS**  
*de Werthein*

**PACK X 5 UN.**  
\*Con opción de 10

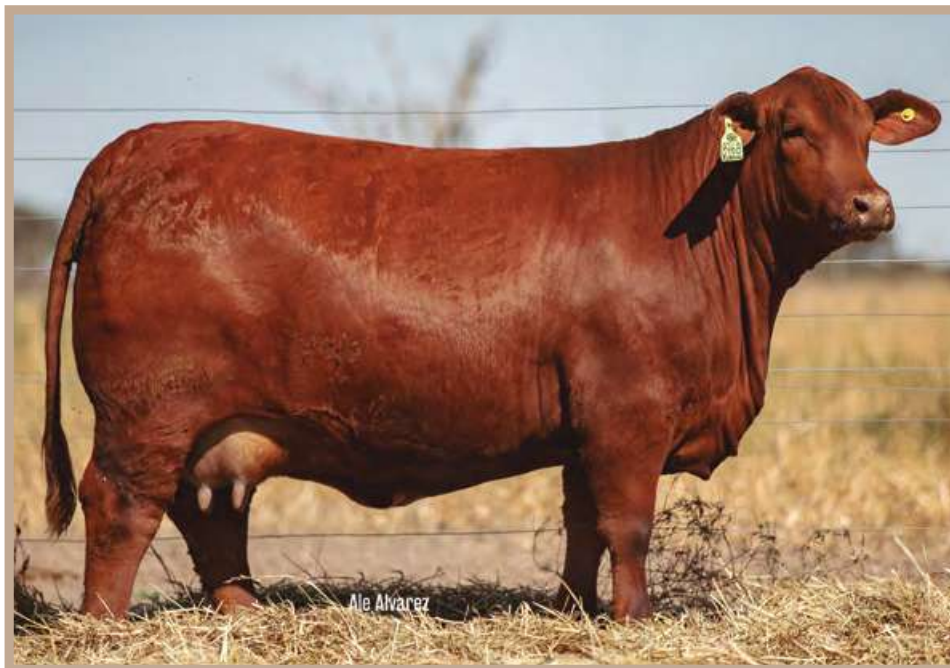

VER ONLINE

**ESENCIAL**  
GENÉTICA DE EXCELENCIA

## DONANTE: GUASUNCHOS 8768 ACORAZ. 4864 BUCARÉ TE

- "Certeza", destacada hija de la 4864, cabeza de Remate y precio máximo de Los Guasunchos 2023.
- Donante en co-propiedad con cabaña Marta Carina
- Toro Padre del embrión: "DRAGO" / "SORPRESA"

F. Nac.: 1/9/2021 | P.N: 36 Kg. | Reg.: D | Pelo: C | GEN: S 9689

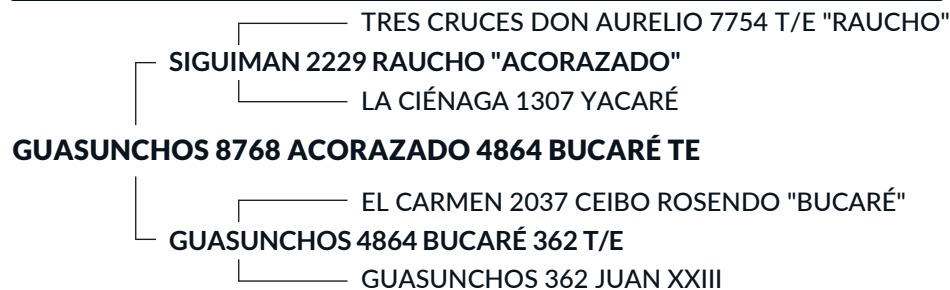

* ERBra 2023	P.N.	P.D.	A.M.	P.F.	C.E.
<b>DEP</b>	1,13	16,18	2,95	38,60	1,63
<b>PREC.</b>	0,76	0,73	0,59	0,71	0,66
<b>RANK.</b>	93	2	64	1	4

VER CERTIFICADO ADN

VER CERTIFICADO DE PEDIGREE

EMBRIÓN YA CONFECCIONADO



**GUAS. 4864 BUC. 362 JUAN XXIII TE**  
MADRE  
Consagrada Donante



**GUAS. 8282 ACOR. 4864 BUC. TE**  
PROPIA HERMANA  
3° Mejor Hembra Nacional Ternero 2021



**GUAS. 8328 VIAMONTE 4864 BUCARÉ TE**  
MEDIA HERMANA



**GUAS. 8770 ACORAZADO 4864 BUCARÉ TE**  
PROPIA HERMANA

# LOTE N° 37 | EMBRIONES BRANGUS

CABAÑA  
**LOS GUASUNCHOS**  
*de Werthein*

**PACK X 5 UN.**  
\*Con opción de 10



VER CERTIFICADO ADN

VER CERTIFICADO DE PEDIGREE

EMBRIÓN YA CONFECCIONADO

VER ONLINE



**DONANTE: GUASUNCHOS 7466 PANCHO 1084 JUAN XXIII T/E**

"Pancha" la Donante joven mas sólida del programa genético de Los Guasunchos  
 Toro Padre del embrión: "MUNDIAL"

**F. Nac.: 2/8/2019 | P.N: 38 Kg. | Reg.: D | Pelo: C | GEN: E15576**

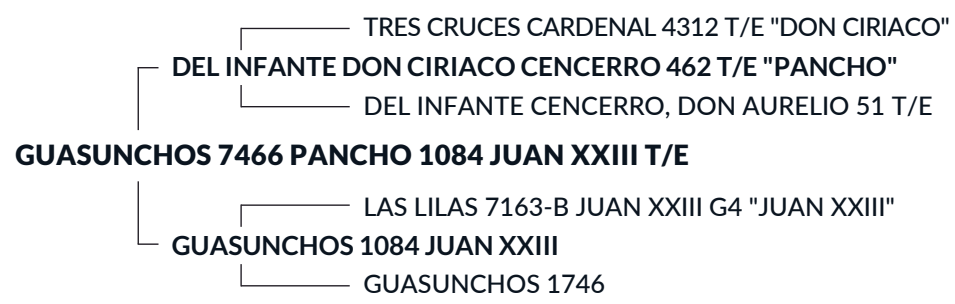

* ERBra 2023	P.N.	P.D.	A.M.	P.F.	C.E.
<b>DEP</b>	0,85	11,79	-3,05	22,23	1,00
<b>PREC.</b>	0,88	0,85	0,77	0,76	0,76
<b>RANK.</b>	88	7	99	8	18



**GUAS. 1084 JUAN XXIII**  
MADRE  
Consagrada Donante - Madre de "PICANTE"



**WASABI**  
HIJO  
Hoy en CIALE Alta



**GUAS. 9168 VIAM. 7466 PANCHO TE**  
HIJO  
Ternera Premium Remate 2023



**GUAS. 9203 MALAMBO 7466 PANCHO TE**  
HIJO  
Cabeza de Remate 2023

# LOTE N° 38 | EMBRIONES BRAFORD

 VER ONLINE





**GANAGRIN**  
S.A. AGRICOLA GANADERA

 **PACK X 5 UN.**  
\*Con opción de 10



## DONANTE: GANAGRIN E398 TARAGÜÍ W078 CHE RUB. TE

-  Embriones de la "E398 TARAGÜÍ"
-  Propia Hermana de "GASTÓN" y "BATEL"
-  Toro Padre del embrión: "EXPERTO"

F. Nac.: 2/8/2022 | P.N: 37 | GEN: S 18825 | Reg.: D | Cabeza: M

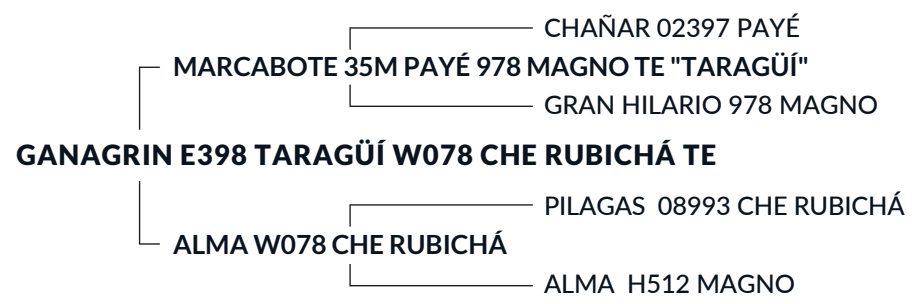

*PEG BRAF 23	P.N.	P.D.	A.M.	P.F.	C.E.
DEP	1,07	14,59	-0,89	18,9	0,64
PREC.	0,73	0,77	0,44	0,67	0,38
RANK.	96	2	88	10	21

 VER CERTIFICADO ADN

 VER CERTIFICADO DE PEDIGREE

 EMBRIÓN YA CONFECCIONADO



# LOTE N° 39 | EMBRIONES BRAFORD

CABAÑA  
**LOS GUASUNCHOS**  
*de Werthein*

PACK X 5 UN.  
\*Con opción de 10



VER ONLINE

**ESENCIAL**  
GENÉTICA DE EXCELENCIA

## DONANTE: GUASUNCHOS 5864 DOMINGO 4102 MÁGICO TE

Acceda a lo nuevo del programa genético de Los Guasunchos, con el respaldo de una sólida familia. Propia hermana de Mago !  
Vendida en Esencial 2021, en co-propiedad con Cab. San Esteban  
Toro Padre del embrión: "MITAÍ"

F. Nac.: 2/8/2019 | P.N: 34Kg. | Reg.: A | Cabeza: M | GEN: S 7704

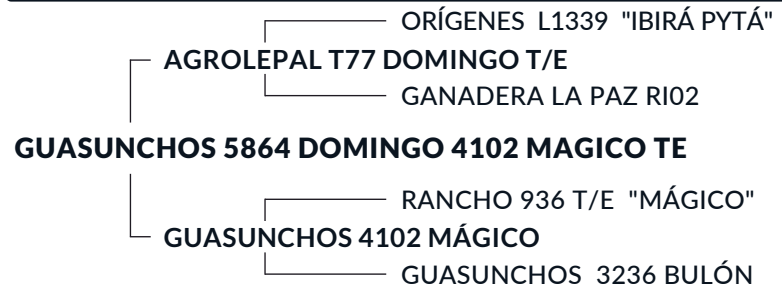

*PEG BRAF 23"	P.N.	P.D.	A.M.	P.F.	C.E.
DEP	0,93	17,63	6,05	64,87	1,72
PREC.	0,78	0,84	0,69	0,84	0,41
RANK.	94	1	2	1	1

VER CERTIFICADO ADN

VER CERTIFICADO DE PEDIGREE

EMBRIÓN YA  
CONFECCIONADO



**GUASUNCHOS 4102 MÁGICO 3236 BULÓN**  
MADRE  
Consagrada Donante Fundadora



**MAGO**  
PROPIO HERMANO  
Nuevo y muy buscado gran padre



**GUAS. 5860 DOMINGO 4102 MÁGICO TE**  
PROPIA HERMANA



**GUAS. 6368 DOMINGO 4102 MÁGICO TE**  
PROPIA HERMANA  
Cabeza de Remate Los Guasunchos 2023

# LOTE N° 40 | EMBRIONES BRAFORD



**PACK X 5 UN.**  
\*Con opción de 10

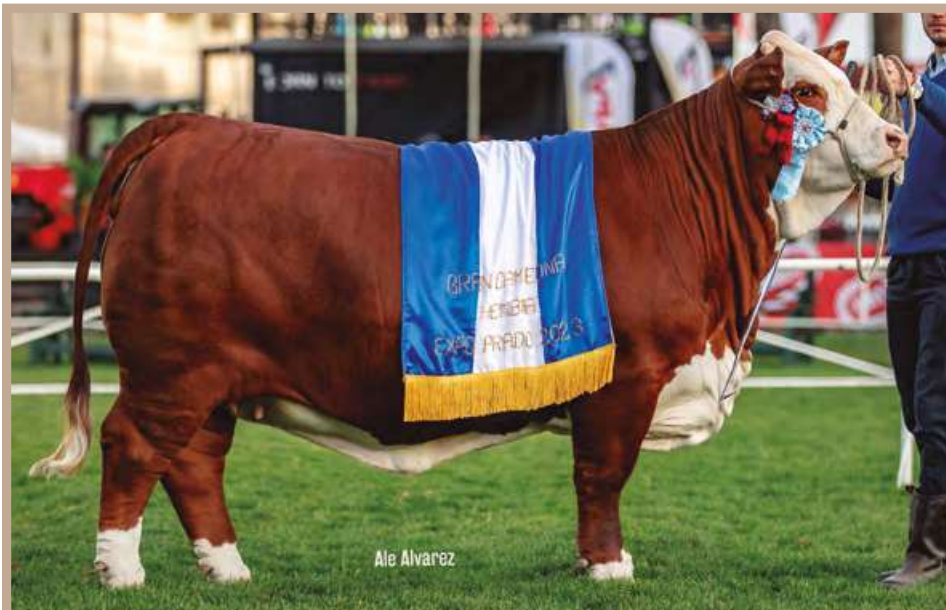

**IRENE** - Gran Campeón Hembra PRADO 2022 y 2023

VER ONLINE



**DONANTE: TRES CERROS 5358 EXPERTO 6730 COLOSO TE**

La Donante más importante del prog. Genético de Tres Cerros!  
Vendida en Esencial 2021

Toro Padre del embrión: "MIDAS" / "MAGO"

**Fecha de Nac.: 23/10/2016 | Cabeza: Mocho | ADN: B38860**

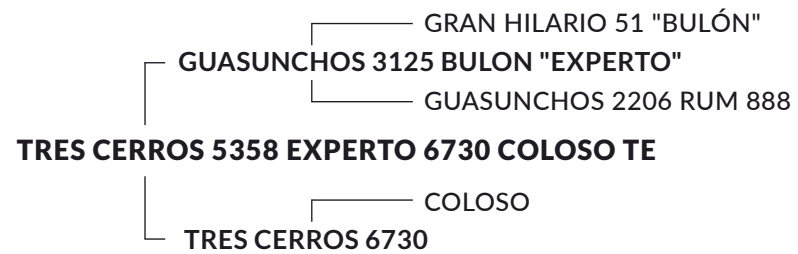

VER CERTIFICADO ADN

VER CERTIFICADO DE PEDIGREE

EMBRIÓN YA CONFECCIONADO



**TRES CERROS 5358 EXP. 6730 COLOSO TE**  
MADRE - Foto actual



**TRES CERROS 5358 EXP. 6730 COLOSO TE**  
MADRE  
Como Res. Gran Campeón Hembra PRADO 2017



**TRES CERROS 2572 DOMINGO 5358 EXP. TE**  
MEDIA HERMANA  
Gran Campeón Hembra Nacional 2021



**TRES CERROS 7636 CAÍN 5358 EXP. TE**  
MEDIA HERMANA  
Res. Gran Campeón Hembra PRADO 2023



**ATENCIÓN A ESTA OPORTUNIDAD!!! ACCEDA A LA GENÉTICA DE LAS 4 ÚLTIMAS GRANDES CAMPEONAS DE EXPOINTER!!!**

Ponemos a disposición un paquete de embriones a elección por el comprador, de una de las 4 últimas Grandes Campeonas de Expointer, combinadas con los nuevos grandes Padres del Braford Argentino, MAGO ó PAYESERO.



CARCAVIO T138 EXPERTO 3876 MAGNO "CHIQUITA"  
Gran Campeón Hembra Expointer 2023 (Esteio, Brasil)



CARCÁVIO 54 EXPERTO 2820 MAGNO TE "GISELE"  
Gran Campeón Hembra Expointer 2022 (Esteio, Brasil)



MAGO  
Destacado padre para la preñez



CARCAVIO 56 EXPERTO 3876 MAGNO TE "GRAZIE"  
Gran Campeón Hembra Expointer 2021 (Esteio, Brasil)



CARCAVIO 4950 CAR. 2609 3876 MAGNO "CHICA"  
Gran Campeón Hembra Expointer 2018 (Esteio, Brasil)



PAYESERO  
Destacado padre para la preñez

# LOTE N° 42 | EMBRIONES BRANGUS

## ZENI

CABAÑA LA VICTORIA



**PACK X 5 UN.**  
\*Con opción de 10



VER ONLINE



**ESENCIAL**  
GENÉTICA DE EXCELENCIA

**DONANTE: REAL LAJITAS 6182 ELEGIDO 3442 COLINCHO T/E**

- Donante consagrada y probada del prog. genético de La Victoria.
- Embriones propios hermanos de estas importantes hembras.
- Toro Padre del embrión: "MAYÚ"

F. Nac.: 20/8/2015 | P.N: 38 Kg. | Reg.: D | Pelo: N | GEN: S4893 | ADN: N293023

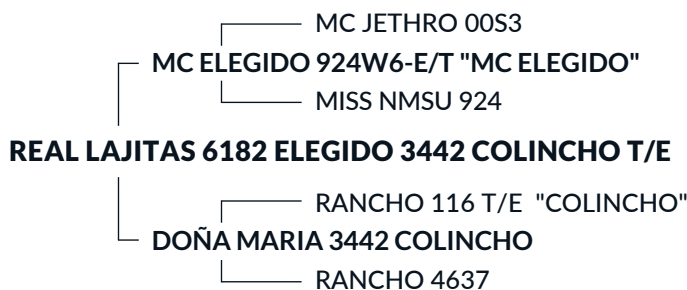

* ERBra 2023	P.N.	P.D.	A.M.	P.F.	C.E.
<b>DEP</b>	4,65	27,58	0,73	42,63	0,62
<b>PREC.</b>	0,90	0,86	0,67	0,67	0,71
<b>RANK.</b>	99	1	93	1	40

VER CERTIFICADO ADN

VER CERTIFICADO DE PEDIGREE



EMBRIÓN YA CONFECCIONADO



**VICTORIOSA 6556 MAYÚ 6182 ELEG. TE**  
HIJA - En copropiedad con FODA S.A.  
Vendida en ESENCIAL 2022



**VICT. 6424 MAYÚ 6182 ELEG. TE**  
HIJA - En copropiedad c/ PUENTE NOGUEIRA S.A.  
Vendida en ESENCIAL 2022



**VICTORIOSA 6746 MAYÚ 6182 ELEG. TE**  
HIJA



**VICTORIOSA 6784 MAYÚ 6182 ELEG. TE**  
HIJA



# LOTE N° 43 | EMBRIONES BRANGUS



**PACK X 5 UN.**  
\*Con opción de 10



**"SARGENTO"** - 3er Mejor Macho Expo. Congreso Mundial BRANGUS 2023

[VER CERTIFICADO ADN](#)

[VER CERTIFICADO DE PEDIGREE](#)

EMBRIÓN YA CONFECCIONADO



RINCONADA R54 FRAN. 3498 AONIKENK TE MADRE



GUAS. 3498 AONIKENK 328 GINECO. TE ABUELA



RINC. R44 FRAN. 3498 AONIKENK TE PROPIA HERMANA DE SU MADRE



RINC. R472 SLUGGER 3498 AONIKENK TE MEDIA HERMANA DE SU MADRE

VER ONLINE



## DONANTE: RINCONADA R54 FRANCESCO 3498 AONIKENK TE

- Embriones propios hermanos de "SARGENTO", Tercer Mejor Macho Exposición Congreso Mundial BRANGUS 2023.
- Toro Padre del embrión: "MAYÚ"

F. Nac.: 11/9/2017 | P.N: 31 Kg. | Reg.: D | Pelo: N | GEN: S 3336



* ERBra 2023	P.N.	P.D.	A.M.	P.F.	C.E.
DEP	1,12	15,96	5,31	38,81	1,21
PREC.	0,85	0,81	0,62	0,72	0,71
RANK.	93	2	8	1	11



# VISA aGRO

Accedé a las mejores  
promociones para el campo

Escaneá el QR y  
solicita tu tarjeta



Para más información ingresá a [www.bancodecorrientes.com.ar](http://www.bancodecorrientes.com.ar)



EMPRESA FAMILIAR  
**DESDE 1998**  
HERSILIA - SANTA FE - ARGENTINA

-  (3491) 694499
-  info@favarosilajes.com.ar
-  favarosilajes.com.ar
-  (3482) 623362
-  FAVAROSILAJES
-  FAVAROSILAJES

**25**  
FAVARO  
SILAJES  
ANIVERSARIO

**Servicio de silaje de calidad**



# AGROVETERINARIA SAN MARTÍN

**Curuzú Cuatiá - RUTA NAC. 119 - KM 31.5**

☎ (03774) 15450023 / 15517512 ✉ veterinariasanmartin@curuzu.net

**Goya - RUTA PROV. 27 - KM 126**

☎ (03777) 15318888 / 437077 ✉ agrovetsanmartin@gmail.com

**Mercedes - CRUCE RUTA N° 123 y ruta N° 40**

☎ (03777) 15327635 / (03773) 15450031 ✉ facundo.zampar@agrovetsanmartin.com

## AGRICULTURA



## MÁQUINAS Y MOTOIMPLEMENTOS



## NUTRICIÓN



## VETERINARIA



## INSTALACIONES



## GENÉTICA



## SERVICIOS

• AGRONÓMICOS • VETERINARIOS • NUTRICIÓN

[www.agrovetsanmartin.com](http://www.agrovetsanmartin.com)



Con más de 40 años de experiencia, somos la primer productora de medios informativos y servicios publicitarios enfocada en el sector agroganadero de la región.

NUESTRAS SOLUCIONES ABARCAN:



TRANSMISIONES  
EN TELEVISIÓN,  
INTERNET & RADIO





MEDIOS GRÁFICOS  
& PERIODISMO  
ESPECIALIZADO

## NUESTROS PROGRAMAS



Compartimos la pasión por el campo y entendemos los desafíos del sector.

¡Seguinos en la web y en nuestras redes!

  @guarinoproducciones

[www.grupoguarino.com.ar](http://www.grupoguarino.com.ar)



**CANAL RURAL**

**MERCADO VISION**

**EN VIVO**

Lunes a viernes de 7 a 10 AM  
Sábados de 7 a 9 AM

 [mercadovisiontv](https://www.instagram.com/mercadovisiontv)



**CANAL RURAL**

**A corral**

Miércoles 20 hs.  
Repeticiones:  
Dom 8:30 hs. / Lun 10:30 hs.

 [acorralprograma](https://www.instagram.com/acorralprograma)



**chacra tv**

**MERCADOS del sector**

Lunes a Viernes de 13 a 14 hs.

**EN VIVO**

 [infodelsector](https://www.instagram.com/infodelsector)

flow Canal 429 | DIRECTV Canal 724 | Claró-tv Canal 472

# ALIMENTAMOS CAMPEONES

Nutrilos con Alimentos Santa Sylvina  
y acompañá su crecimiento.



**NUEVA  
LINEA**

## INICIADOR TERNERO

Balanceado para animales de alto mérito genético. El futuro productivo y reproductivo comienza desde los primeros días de vida. Este alimento contiene materias primas de alta calidad, junto con vitaminas, minerales y aditivos indispensables para esta etapa. Excelente palatabilidad, lo que asegura una rápida aceptación por parte de los terneros.

## TORO EXPOSICIÓN CABAÑA

Ayuda a expresar al máximo el potencial genético de tus animales. Lográ un estado óptimo para mostrar cualidades sin enmascarar defectos, evitando problemas de aplomos y calidad seminal que esto trae aparejado. Excelente equilibrio entre energía y proteína. Suministrar junto con praderas o heno de buena calidad. Logra una buena preparación sin descuidar las necesidades nutricionales para una correcta funcionalidad reproductiva.

## PREMIX CABAÑA RECRÍA

Ideal para animales de establecimientos que venden reproductores. Contiene los minerales, vitaminas y aditivos necesarios para expresar su potencial fenotípico y genotípico y evitar los problemas podales que surgen de las dietas muy concentradas por largos períodos. Utilizar desde el primer día que se va a racionar a los terneros hasta los 18 meses. Utilizar con TMR.

## PREMIX CABAÑA ADULTO

Ideal para animales de establecimientos que venden reproductores. Contiene los minerales, vitaminas y aditivos necesarios para expresar su potencial fenotípico y genotípico y evitar los problemas podales que surgen de las dietas muy concentradas por largos períodos. Utilizar desde los 18 meses en adelante. Utilizar con TMR.

**Santa Sylvina**

NUTRICIÓN ANIMAL

+54 9 3413 48 9706  
[www.santasylvina.com.ar](http://www.santasylvina.com.ar)



DISTRIBUIDORES EN  
TODO EL NOA Y NEA

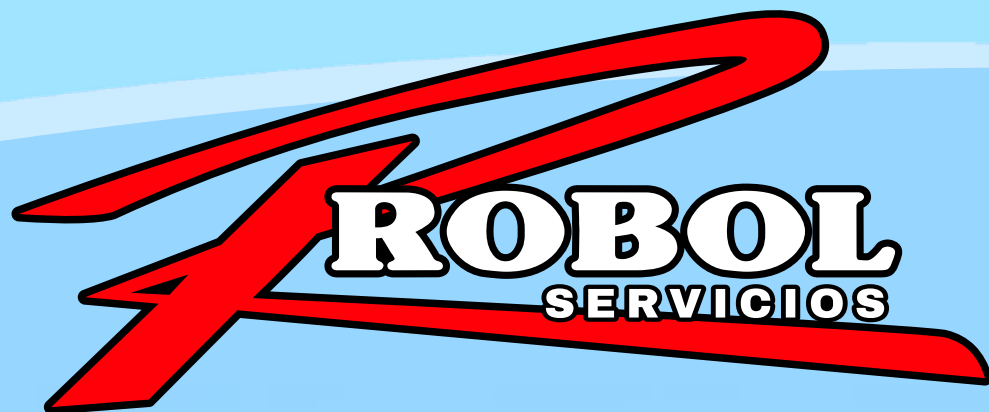

# TRANSPORTE DE HACIENDA Y CEREALES

Nacional e Internacional

## Logística al servicio de la ganadería

 Ruta Provincial 129 KM 1,5  
Monte Caseros, Corrientes

 03775 422248 / 427063

 3775 493664 / 408985

 info@transporterobol.com

 @transporte\_robol

 Transporte Robol

 www.transporterobol.com.ar



**Agradecemos a ESENCIAL por confiar  
en nuestros servicios un año más.  
¡Les deseamos una excelente jornada de remate!**



# Norsemillas

distribuidora veterinaria



**VACUNAR ES  
PREVENIR.  
PREVENIR ES  
INTELIGENTE.**

**Vacuná a tus vacas, vaquillonas y toros  
antes del servicio para prevenir  
enfermedades reproductivas.**

## CONTACTANOS:

☎ 364 - 4718000

✉ [jessicasalomon@norsemillasrl.com.ar](mailto:jessicasalomon@norsemillasrl.com.ar)

📍 Ruta 16 km 262,4, Pampa del Infierno

📷 [norsemillas](#)

📘 [Norsemillas](#)

MG MAQUINARIAS  
MG GEIER

PONSSE

***HUELLA DE CARBONO Y  
NEUTRALIDAD DE CARBONO***

PONSSE



# ALFALFAS PASTURAS SUBTROPICALES HIBRIDOS

+ PASTURAS  
+ GANADERÍA



**Caverzasi Ortín**  
semillas



+54 9 3533 444630

[WWW.CAVERZASIORTIN.COM.AR](http://WWW.CAVERZASIORTIN.COM.AR)



**Transporte de Campeones**



- Transporte de Hacienda en General con Equipo Exclusivo para Equinos y Chasis con Acoplado
  - Experiencia en Transporte de Hacienda de Pedigree
  - Experiencia en Distribución para Remates de Cabañas
    - Equipos Doble piso
  - Transporte de Granos y Alimentos balanceados
- Contamos con personal capacitado para gestionar DTE a través de Autogestión, despachante privado de tropas y gestión de guías electrónicas.

**CONTACTO:**

**Carlos Alberto Saucedo**

☎ (03773) 15 410 884 - (03773) 15 400 686 - (03773) 420325

✉ [logisticaitati@yahoo.com.ar](mailto:logisticaitati@yahoo.com.ar)

# Pilagácarnes

ARGENTINE BEEF



*Genética de  
Campeones*

# MUCHAS GRACIAS POR ACOMPAÑARNOS!



CABAÑA PILAGÁ



CABAÑA  
**LOS GUASUNCHOS**  
*de Wertheim*



**EL IMPENETRABLE**  
- CABAÑA -



**GANAGRIN**  
S.A. AGRICOLA GANADERA



CABAÑA  
**SAN VICENTE**



ESTANCIA

**Arcávio**



*Tres cerros*



**ZENI**

CABAÑA LA VICTORIA



**Colombo y Magliano S.A.**  
*Consignatarios*



**DIEGO GRANÉ**  
Genética Bovina



Tenés un campo.  
Tenés que comprar insumos  
o hacienda en pocas horas.  
Tenés Financiación Galicia Rural.

Tenés  Galicia

Conocé más en [galicia.ar/empresas](http://galicia.ar/empresas)

